



GOBIERNO DE ESPAÑA

VICEPRESIDENCIA PRIMERA DEL GOBIERNO MINISTERIO DE HACIENDA

SECRETARÍA DE ESTADO DE HACIENDA DIRECCIÓN GENERAL DEL CATASTRO



Sede Electrónica del Catastro

Provincia de ÁVILA Municipio de EL BARCO DE AVILA

Coordenadas U.T.M. Huso: 30 ETRS89

ESCALA 1:2,000

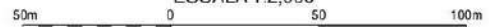

CARTOGRAFÍA CATASTRAL

Parcela Catastral: 6808306TK8760N

[286,496 ; 4,470,789]

[286,976 ; 4,470,789]

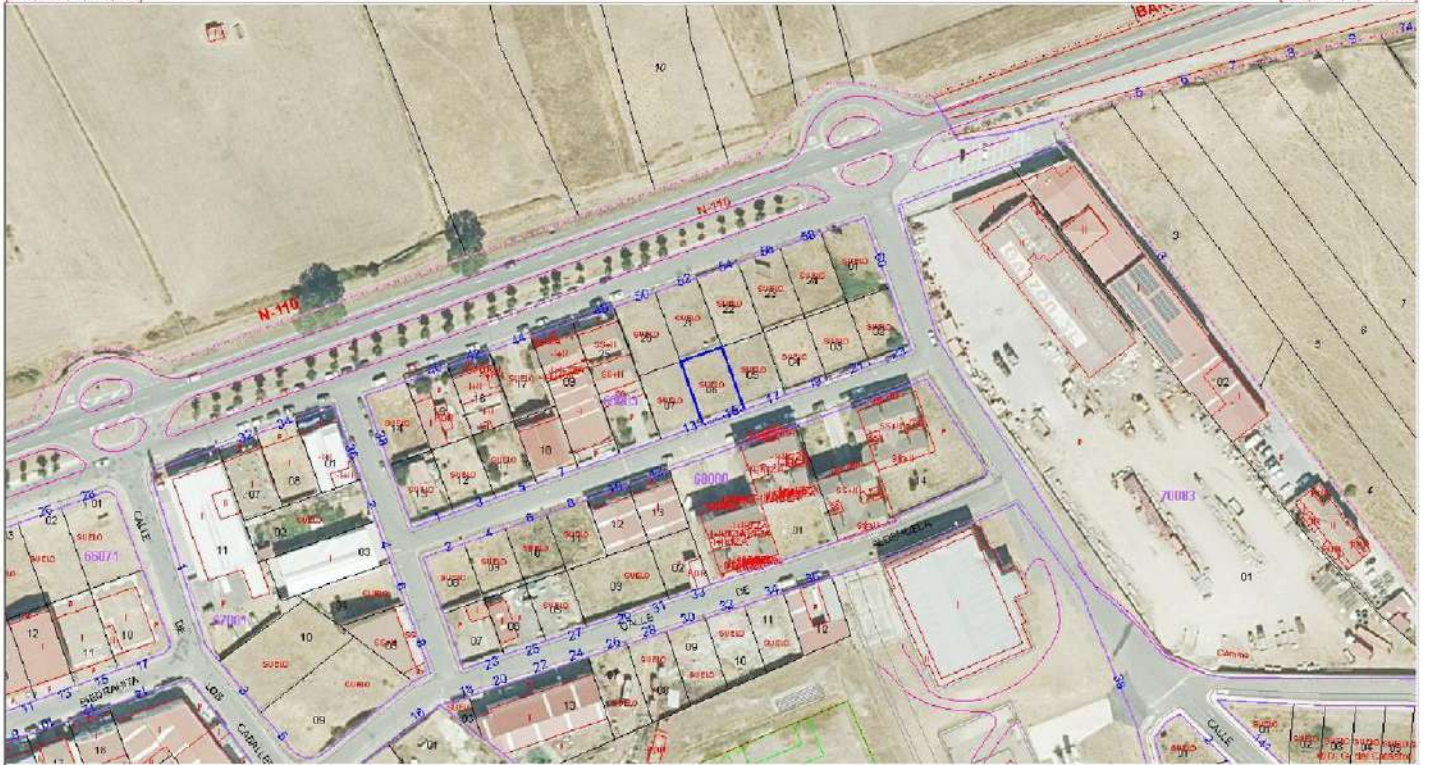

[286,496 ; 4,470,529]

[286,976 ; 4,470,529]

Coordenadas del centro: X = 286,735 Y = 4,470,659

Este documento no es una certificación catastral

© Dirección General del Catastro 14/06/24



GOBIERNO DE ESPAÑA

VICEPRESIDENCIA PRIMERA DEL GOBIERNO

MINISTERIO DE HACIENDA

SECRETARÍA DE ESTADO DE HACIENDA

DIRECCIÓN GENERAL DEL CATASTRO



Sede Electrónica del Catastro

Provincia de ÁVILA  
Municipio de EL BARCO DE AVILA

Coordenadas U.T.M. Huso: 30 ETRS89

ESCALA 1:2,000

50m 0 50 100m



CARTOGRAFÍA CATASTRAL

Parcela Catastral: 6808305TK8760N

[286,511 ; 4,470,794]

[286,991 ; 4,470,794]

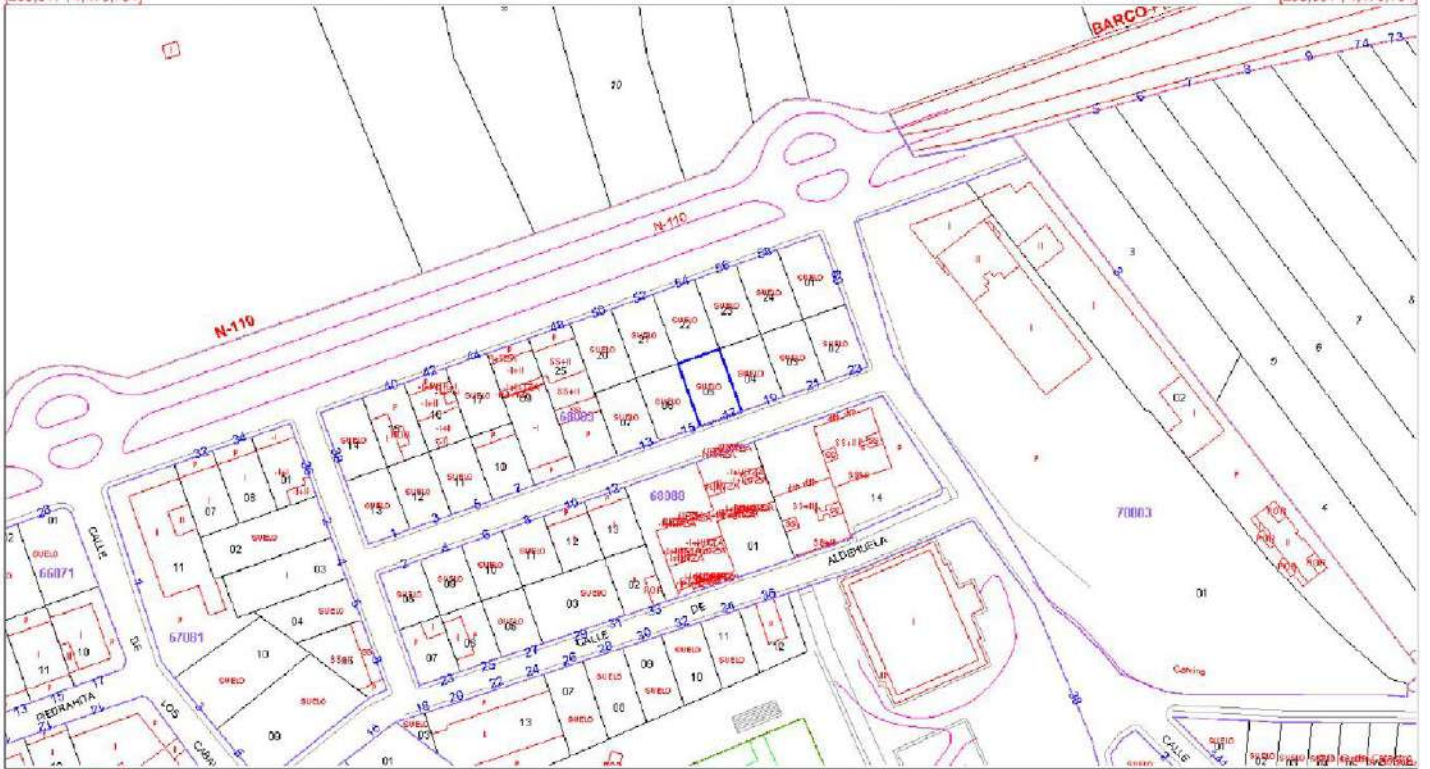

[286,511 ; 4,470,534]

[286,991 ; 4,470,534]