

INDICACIONES GENERALES  
 1. Los cotes generales en el dibujo no aplican al dibujo.  
 2. Todos los muestros son cotes nominales en la medida que el cliente, y son aproximados. Para un informe más detallado sobre el comportamiento topográfico.

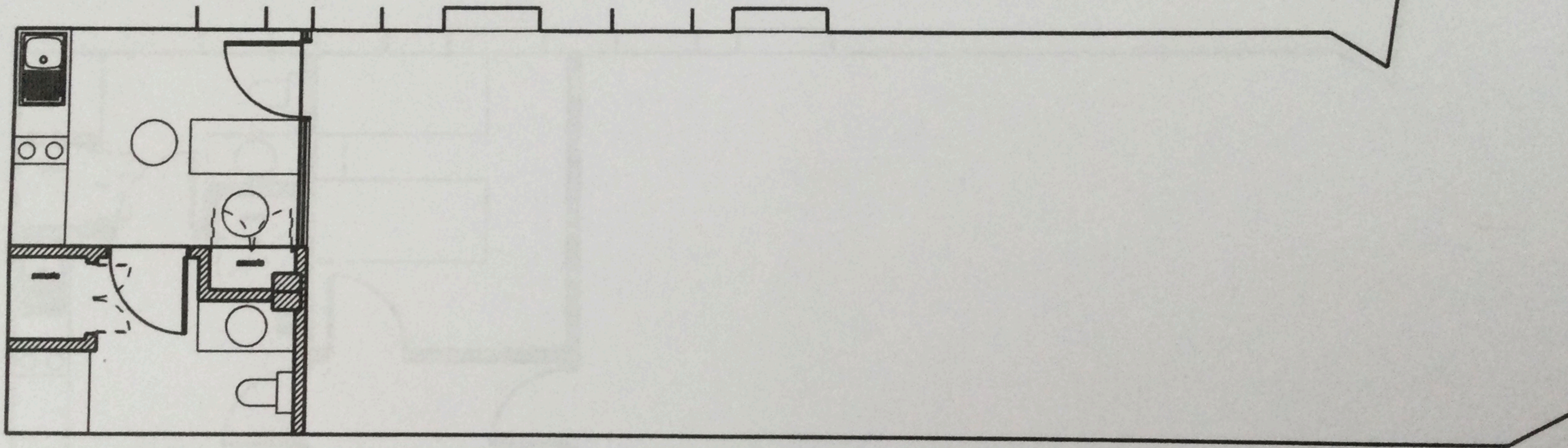

PROPUESTA 1- solo tienda

superf. util local 86.81 m2

REVISIONES

INDICACIONES ESPECIFICAS



NOMBRE PLANO

EBQUEVIA\_1.....

|              |                |
|--------------|----------------|
| FECHA        | NO. DISEÑO     |
| 04/05/05     | 001            |
| NO. REVISION | ESCALA O EN A3 |
| 00           | 1:50           |

PABLO HEREDIA  
 arquitecto  
 tel. 687 625 173  
 email: pabloheredia@netcom.net

CLIENTE  
 Dña. Srta. Ruyterferradas

1 propuesta 1  
 1:50

INDICACIONES GENERALES  
 1. Las obras se ejecutaran en el  
 2. Todas las medidas son solo  
 en la planta con cines, y con  
 Para un interior mas detallado  
 recomendamos levantamiento de

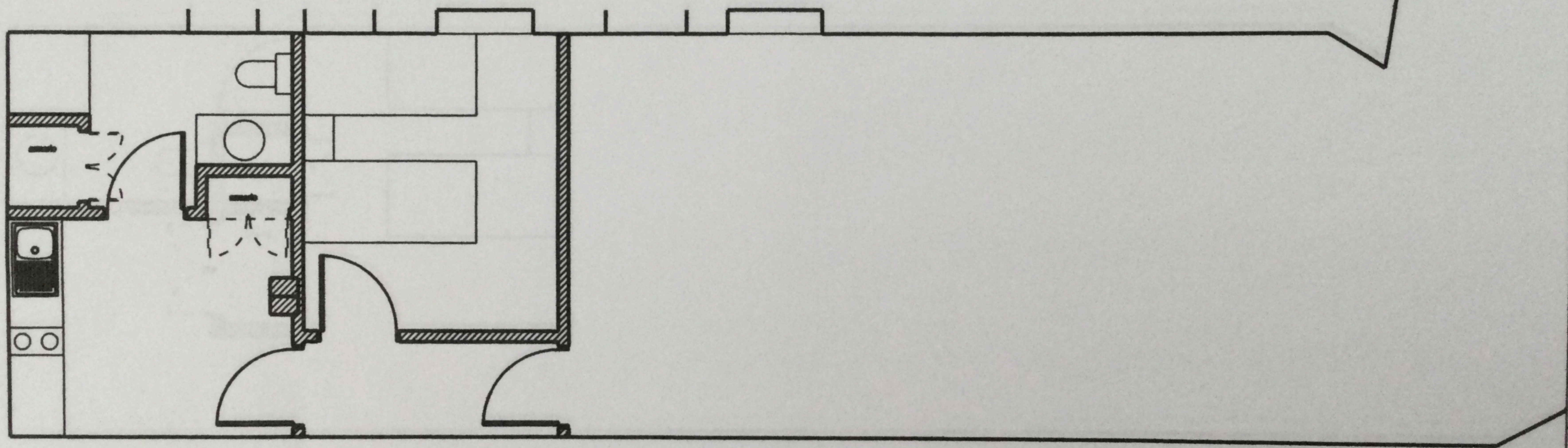

PROPUESTA 2- tienda + vivienda

superf. util local 86.81 m2

| REVISIONES              |  |
|-------------------------|--|
| AMBIACIONES ESPECIFICAS |  |
|                         |  |
|                         |  |
|                         |  |
|                         |  |
|                         |  |
|                         |  |
|                         |  |
|                         |  |

NOMBRE PLANO  
 PROPUESTA 2

|                     |                    |
|---------------------|--------------------|
| FECHA<br>MAY. 05    | NO. DE PLAN<br>... |
| NO. DE VISION<br>00 | ESCALA O<br>1:50   |

PAULO MEREDIZ  
 arquitecto  
 tel. 887 620 173  
 email: mayordugarcia@com.net

CLIENTE  
 Gno. Ser. Guisastormando

1 propuesta 2  
 1:50