

VALLADOLID 2, Es:L, Pl:1, Local: 37 V

Realizado por:

José Antonio Illanas Gómez

670748763 joseaillanas@gmail.com

CENTRO COMERCIAL ZONA COMUN

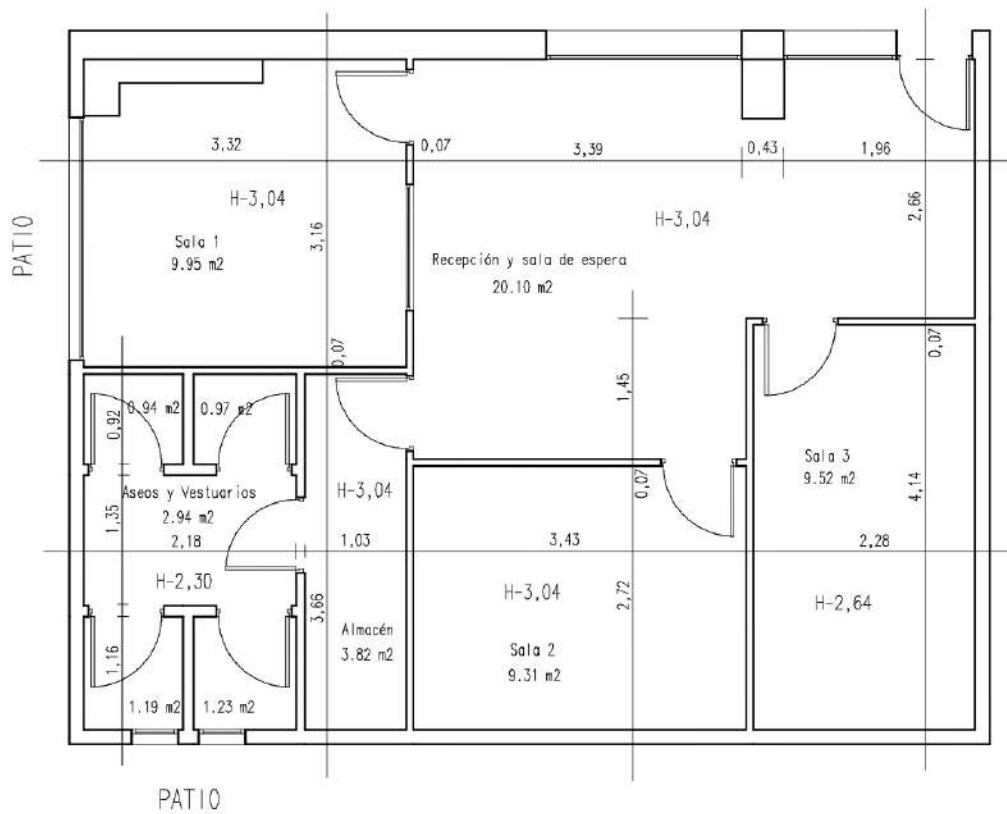

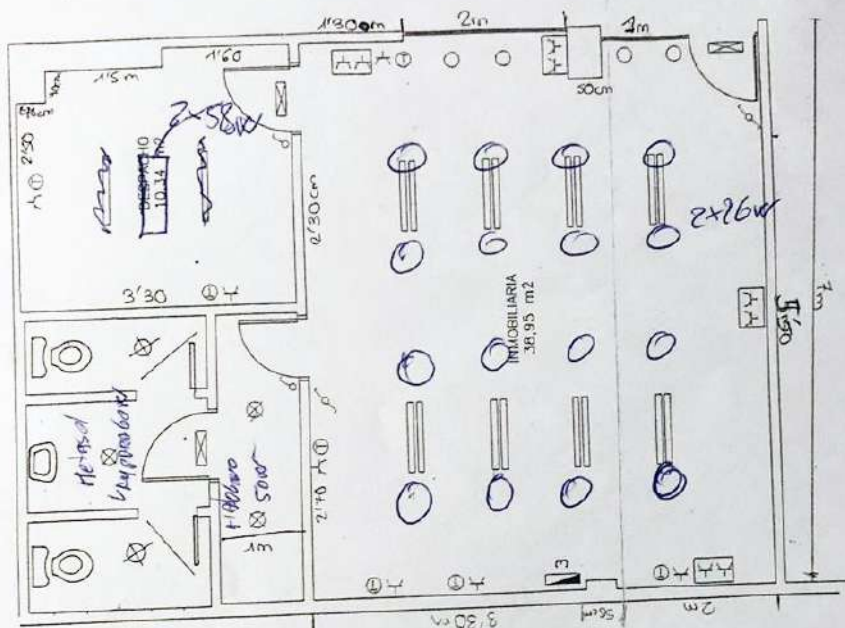

**LEYENDA ELECTRICIDAD**

- CUBIERTO
- BASE DOBLE ENCLUSE PARA A. CONT. T.T.
- BASE DE ENCLUSE 15/16 A. CONT. T.T.
- GALA DE TONIA DETECCION
- HALOGENO 35 W
- LUMINARIA EMPOTRADA 2 x 16 W
- FLUORESCENTE 4 x 36
- FLUORESCENTE 2 x 36
- INTERRUPTOR SENCILLO
- INTERRUPTOR SENCILLO
- EMERGENCIA
- PREINSTALACION LOMBA A ROTULO INTERIOR
- PREINSTALACION FUTURO PORTERO AUTOMATICO
- CABLE SUPERFICIE 4 SECTOS - 2 x 1.5-4E

COLEGIO OFICIAL DE INGENIEROS  
TECNICOS INDUSTRIALES DE MADRID  
26 SEP. 03 028515  
VISADO - MADRID  
CORRECCION N°

PROPIEDAD	CLAVEHOGAR INMOBILIARIA, S.L.	1:50	3
SEPTIEMBRE - 2003		<b>PROYECTO DE INSTALACION EN LOCAL COMERCIAL DESTINADO A LA ACTIVIDAD DE "INMOBILIARIA"</b>	
INGENIERO T. INDUST.			
<b>JUAN JOSE IGLESIAS SANCHEZ</b> INGENIERO TECNICO INDUSTRIAL Colegiado nº 12.124 c/ Madre de Dios 3-3º B - Tel. 892 40 11 ALCALA DE HENARES (Madrid)		<b>DISTRIBUCIÓN ELÉCTRICA</b>	