

**CUADRO DE SUPERFICIES**

ZONA DE PUBLICO	22,18 M2
ATENCIONAL CLIENTE	13,5 M2
OFICINA	9,45 M2
CAJA FUERTE	4,93 M2
ZONA ASEO	5,91 M2
ACCESO	8,5 M2
<b>TOTAL SUP. UTIL</b>	<b>64,47 M2</b>

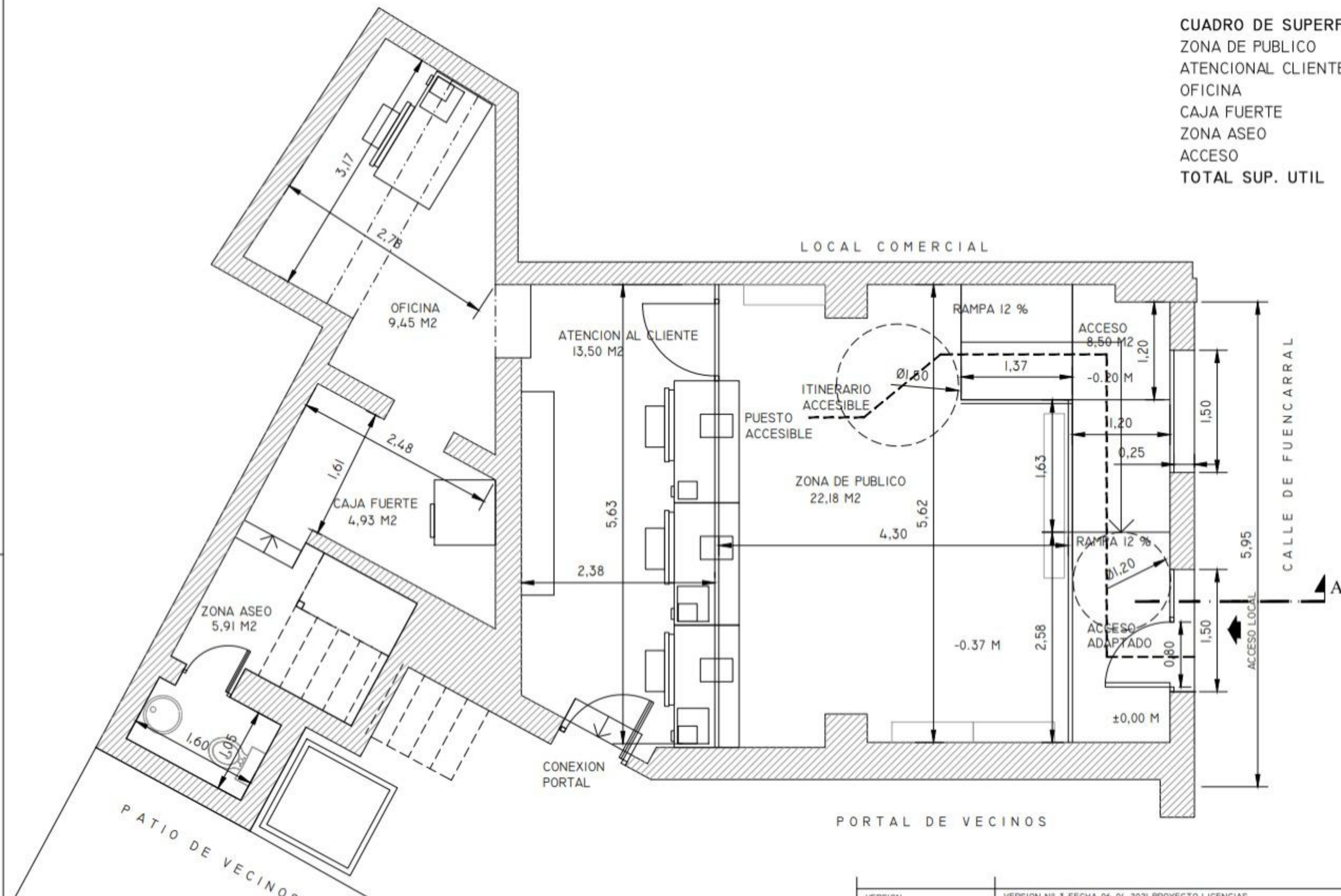

VERSION:	VERSION Nº 3 FECHA 06-04-2021 PROYECTO LICENCIAS		
VERSION:	VERSION Nº 2 FECHA 14-01-2021 ANTEPROYECTO		
VERSION:	VERSION Nº 1 FECHA 07-01-2021 ANTEPROYECTO		
PROYECTO:	ADMINISTRACION DE LOTERIAS Y APUESTAS DEL ESTADO		
EMPLAZAMIENTO:	CALLE DE FUENCARRAL Nº 89 PLANTA BAJA LOCAL L10 28004 MADRID		
TÍTULO DE PLANO:	DISTRIBUCION ESTADO REFORMADO	EL TITULAR:	PROYECTISTA:
Nº PLANO:	04	ESCALA:	1:50
		LLARAI CONSULTING, S.L.	DOÑA MARTA CASANOVA MARTINEZ COLEGIADO 18.625 COAM

Nº EQUIPOS	UDS	POTENCIA TOTAL
1 TERMINAL PUESTO DE VENTAS	3	300 W
2 MONITOR	3	600 W
3 ORDENADOR PERSONAL	1	300 W
4 UNIDAD ACONDICIONADORA	1	1430 W
5 TERMO ELECTRICO 50 LITROS	1	1500 W
		<b>4130 W</b>

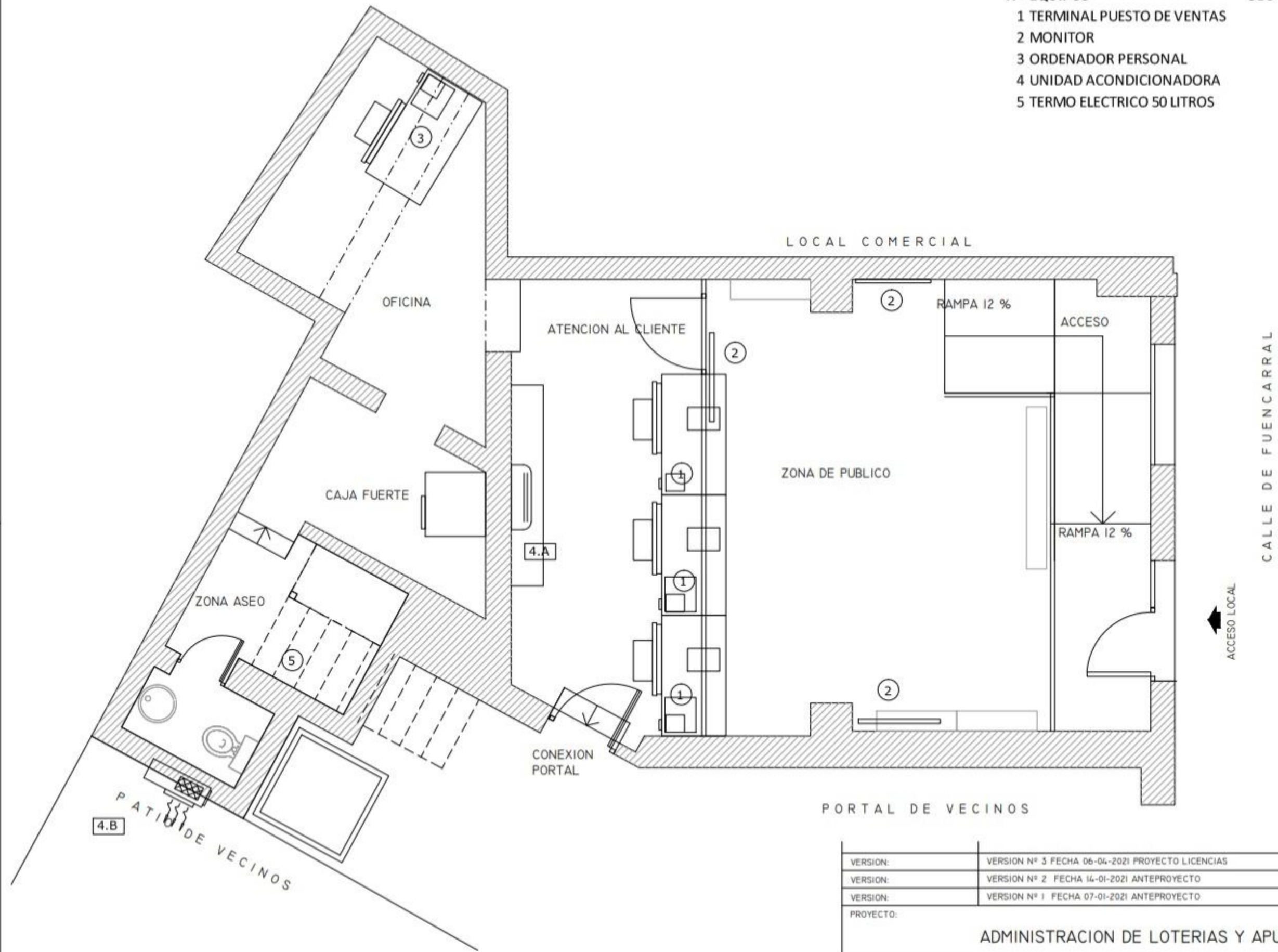

VERSION:	VERSION Nº 3 FECHA 06-04-2021 PROYECTO LICENCIAS		
VERSION:	VERSION Nº 2 FECHA 14-01-2021 ANTEPROYECTO		
VERSION:	VERSION Nº 1 FECHA 07-01-2021 ANTEPROYECTO		
PROYECTO:	ADMINISTRACION DE LOTERIAS Y APUESTAS DEL ESTADO		
EMPLAZAMIENTO:	CALLE DE FUENCARRAL Nº 89 PLANTA BAJA LOCAL L10 28004 MADRID		
TÍTULO DE PLANO:	EQUIPOS INDUSTRIALES	EL TITULAR:	PROYECTISTA:
Nº PLANO:	07	ESCALA:	1:50
		LLARAI CONSULTING, S.L.	DOÑA MARTA CASANOVA MARTINEZ COLEGIADO 18.625 COAM

