

SECCIÓN A-A'

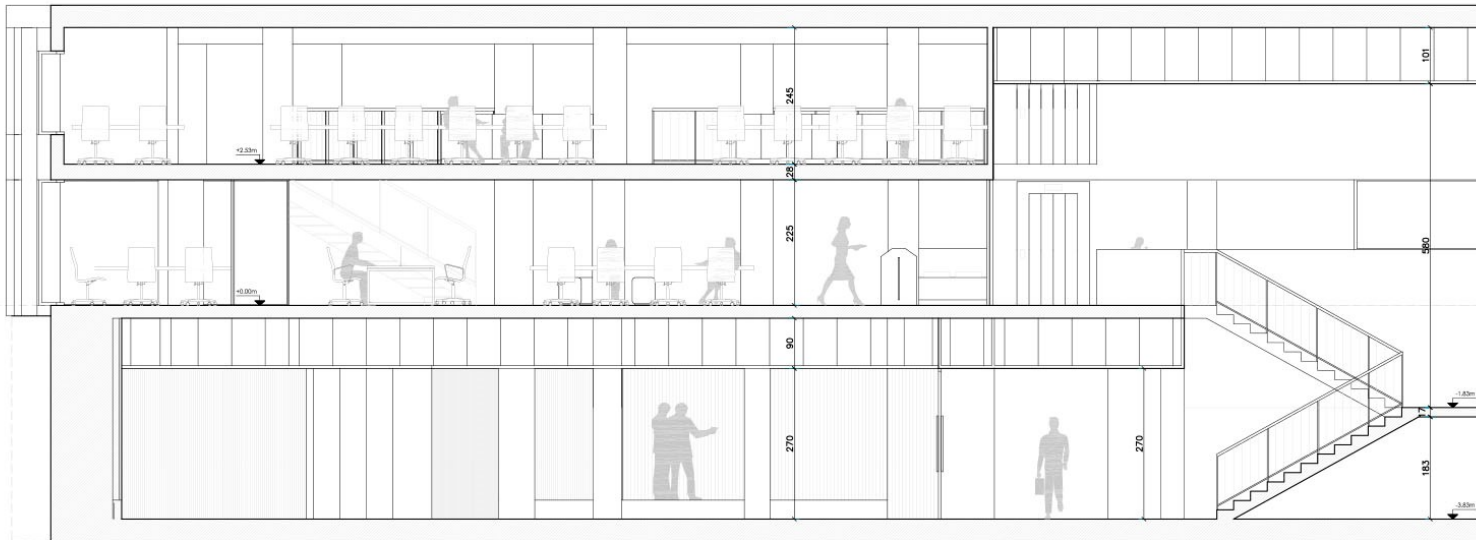

SECCIÓN B-B'



PROYECTO BÁSICO Y DE EJECUCIÓN DE OBRAS DE REFORMA Y REHABILITACIÓN DEL LOCAL SITUADO EN EL PASEO DE SANTA MARÍA DE LA CABEZA Nº58 DE MADRID, PARA ALBERGAR LA "ESCUELA DE NEGOCIOS IMF".

PLANO : SECCION A-A' Y SECCION B-B' PLANO Nº :
 PLANOS AS BUILT **A-05**

ESC: 1/50
 FECHA: OCTUBRE 2015
 INTERGEST 2006 SL
 INTERGEST
 PROPIEDAD: IMF INTERNATIONAL BUSINESS SCHOOL S.L.
 ARQUITECTO : JAIME ORTIZ BELDA