



GOBIERNO DE ESPAÑA

VICEPRESIDENCIA PRIMERA DEL GOBIERNO

MINISTERIO DE HACIENDA

SECRETARÍA DE ESTADO DE HACIENDA

DIRECCIÓN GENERAL DEL CATASTRO

CONSULTA DESCRIPTIVA Y GRÁFICA DE DATOS CATASTRALES DE BIEN INMUEBLE

Referencia catastral: 8434012VK6783S0001EU

DATOS DESCRIPTIVOS DEL INMUEBLE

Localización:

CL LISBOA 9
28813 TORRES DE LA ALAMEDA [MADRID]

Clase: URBANO

Uso principal: Industrial

Superficie construida: 299 m2

Año construcción: 1993

CONSTRUCCIÓN

Destino	Escalera/Planta/Puerta	Superficie m ²
INDUSTRIAL	1/00/01	210
OFICINA	1/01/01	36
ALMACEN	/00/02	53

PARCELA

Superficie gráfica: 263 m2

Participación del inmueble: 100,00 %

Tipo: Parcela construida sin división horizontal

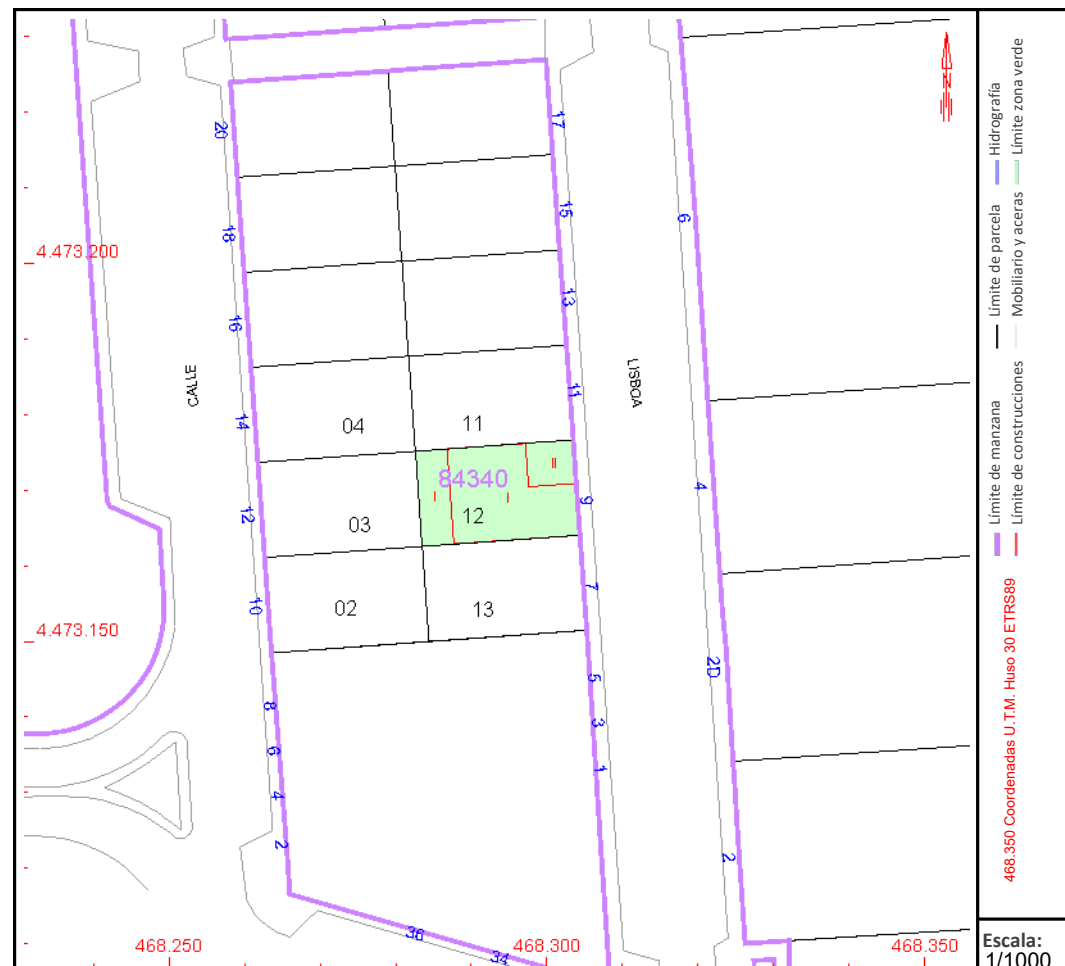

Este documento no es una certificación catastral, pero sus datos pueden ser verificados a través del "Acceso a datos catastrales no protegidos de la SEC"