

**PROYECTO DE REHABILITACIÓN TOTAL
DE NAVE INDUSTRIAL**

TITULAR: “EMBA S.L.”

Colegio Nacional de Ingenieros del I.C.A.I.

PLANOS

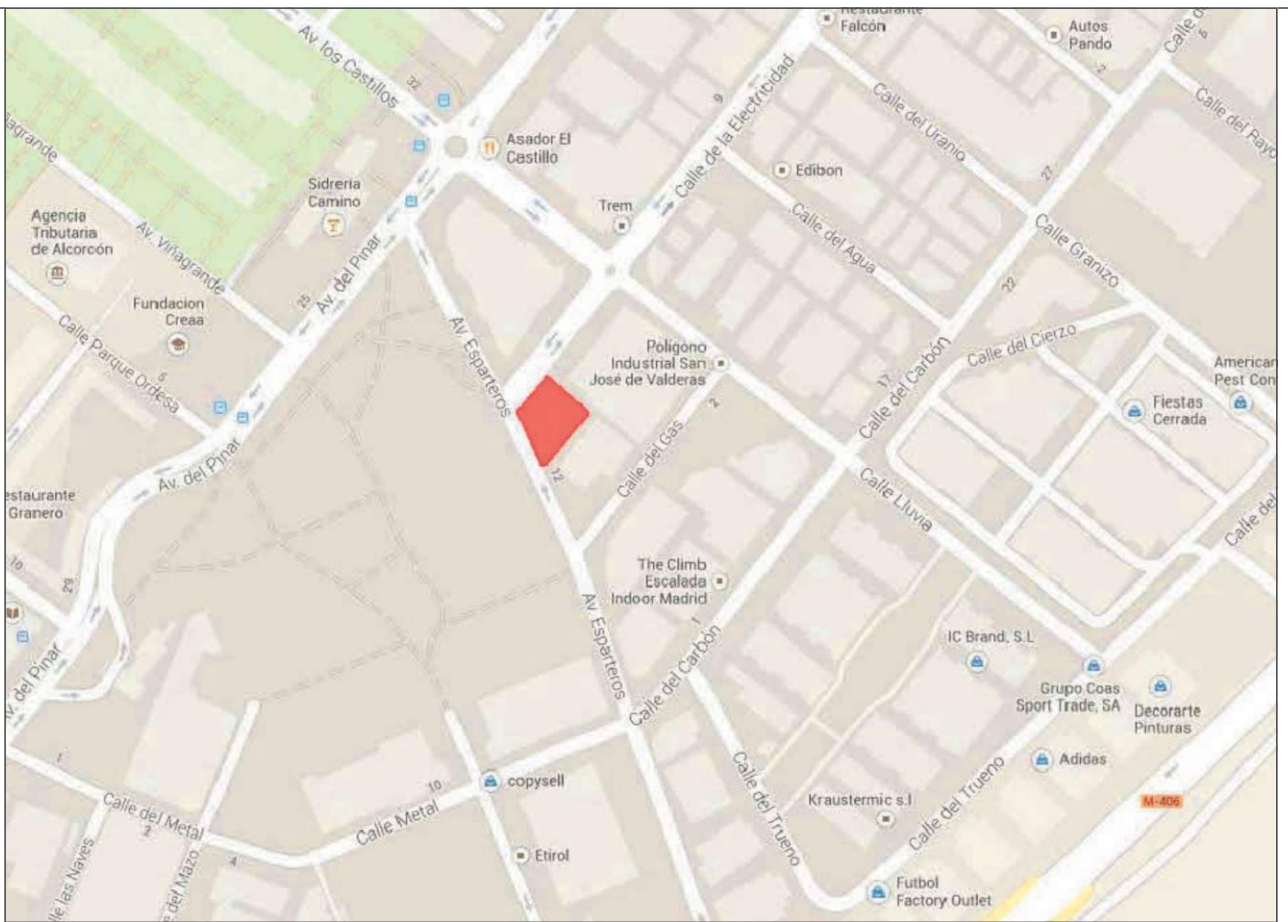

D. José María Menéndez Sánchez
 Ingeniero Industrial I.C.A.I.
 Colegiado Número 4042/3272
 Colegio Nacional de Ingenieros
 del I.C.A.I.



FECHA:	MARZO 2015	PROYECTO:	Proyecto de instalaciones. Taller EMBA
ESCALA:	S/E	EMPLAZAMIENTO:	C/ Electricidad 2, Leganes, Madrid
PROYECTO ORIGINAL:		PLANO DE:	Localización

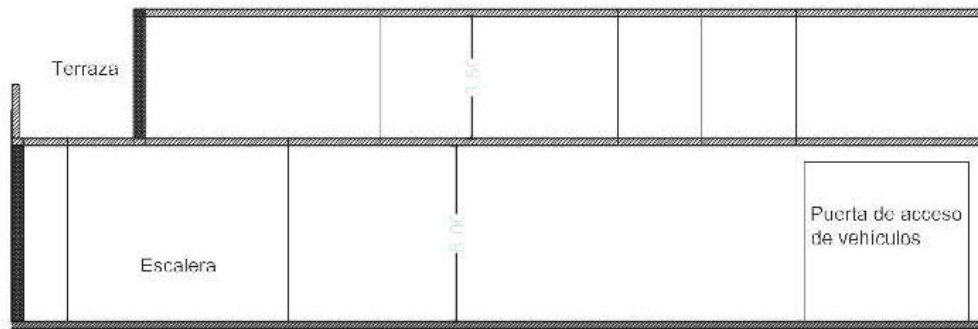
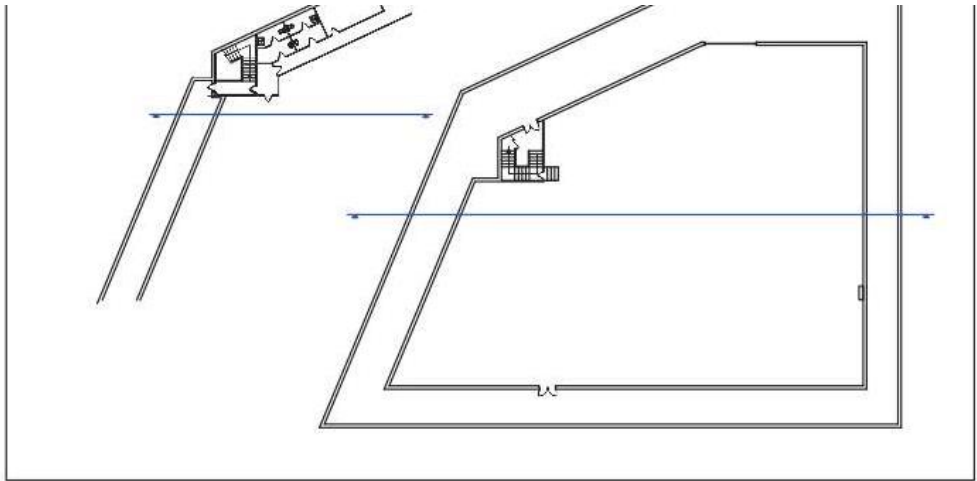

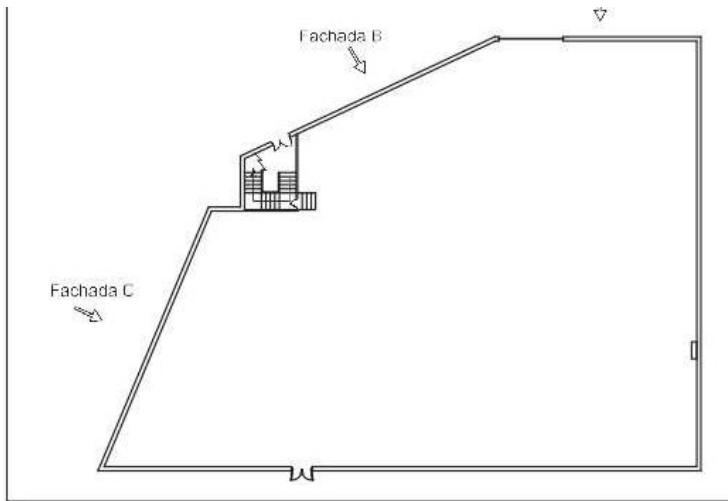

Fachada B

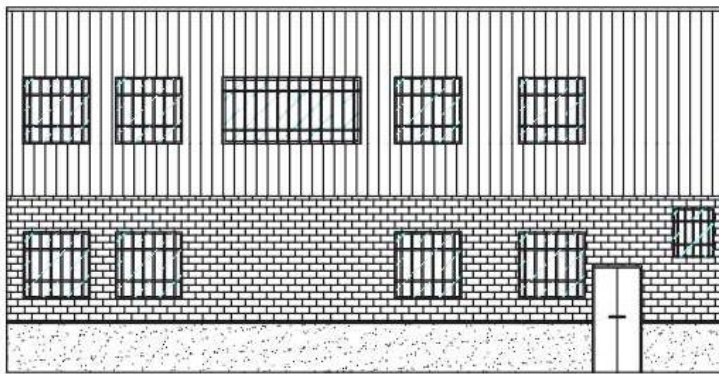

Fachada C

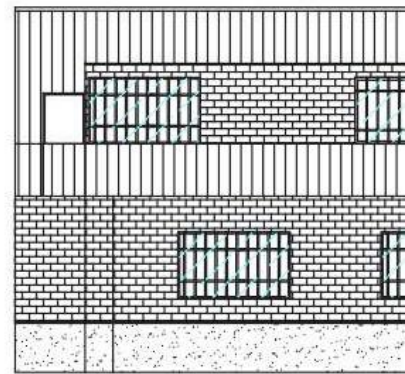



D. José María Menéndez Sánchez
 Ingeniero Industrial I.C.A.I.
 Colegiado Número 4042/3272
 Colegio Nacional de Ingenieros
 del I.C.A.I.



FECHA	MODIFICACIONES	ORDENADA	FECHA
MARZO 2015			
A4 1/200			
A2 1/100			
ARCHIVO DIBUJO			

PROYECTO:	Proyecto de instalaciones. Talleres Emba
EMPLAZAMIENTO:	C/ Electricidad 2 Leganés Madrid
PLANO DE:	Maquinaria y Ventilación Planta Baja