

ALZADO A - A

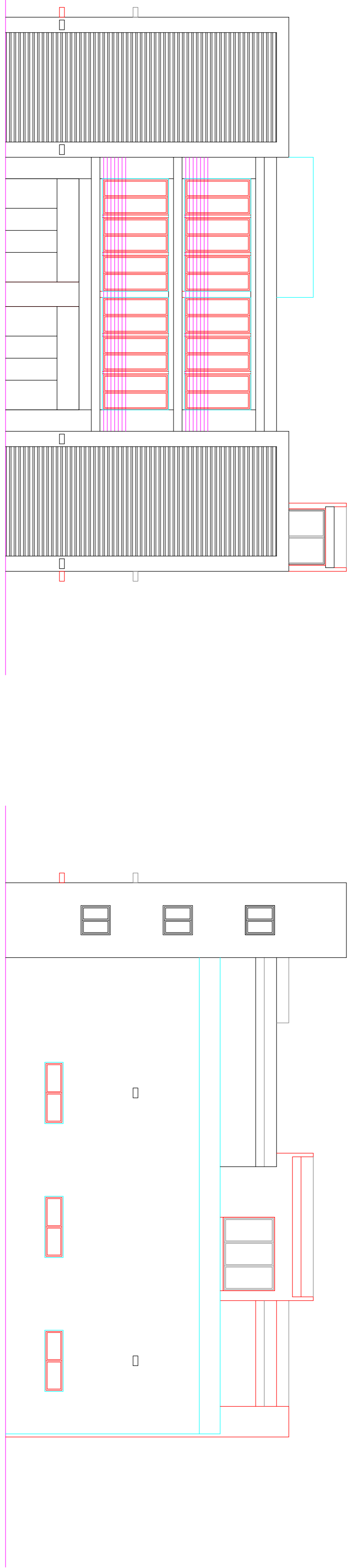

ALZADO D - D

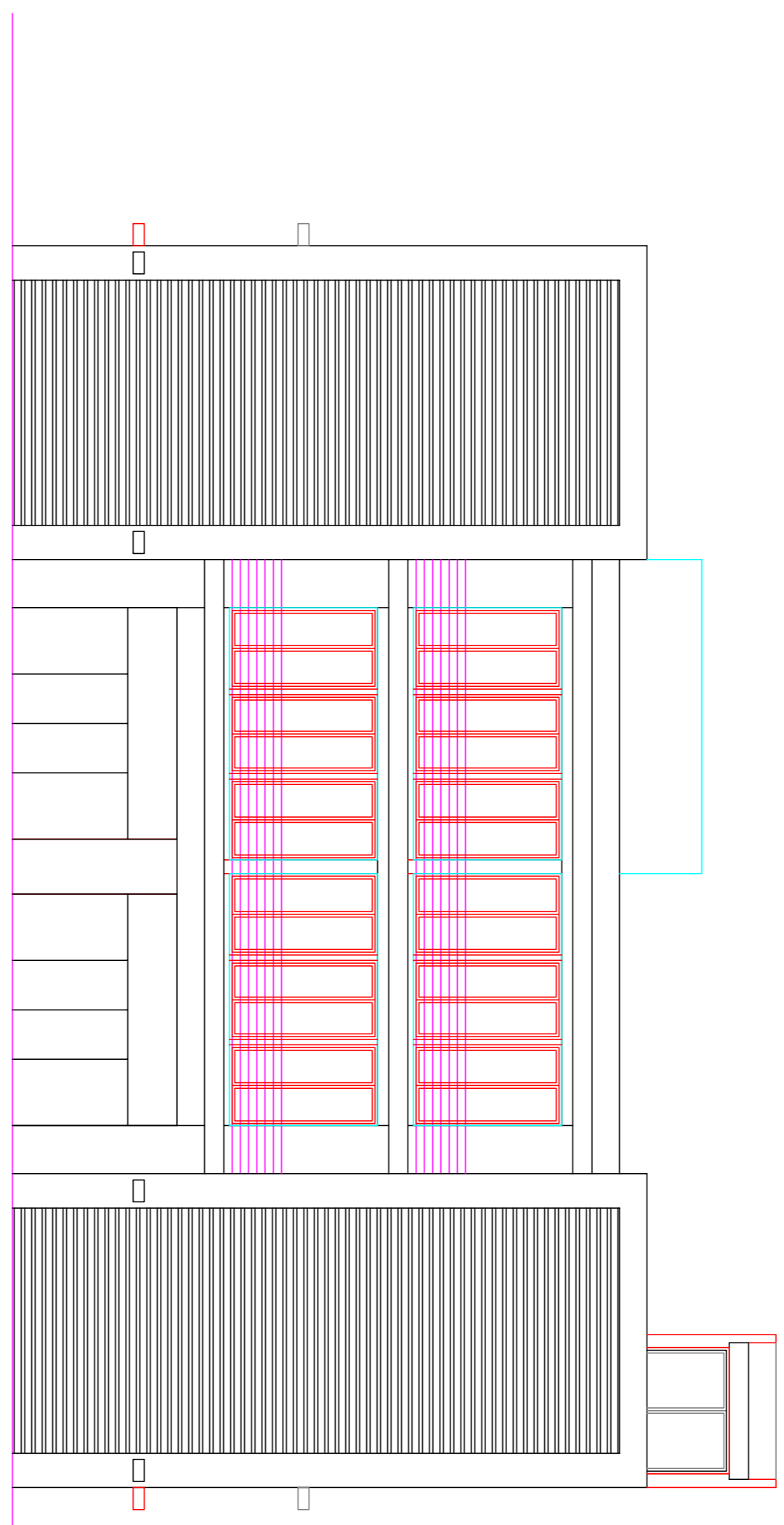

ALZADO B - B

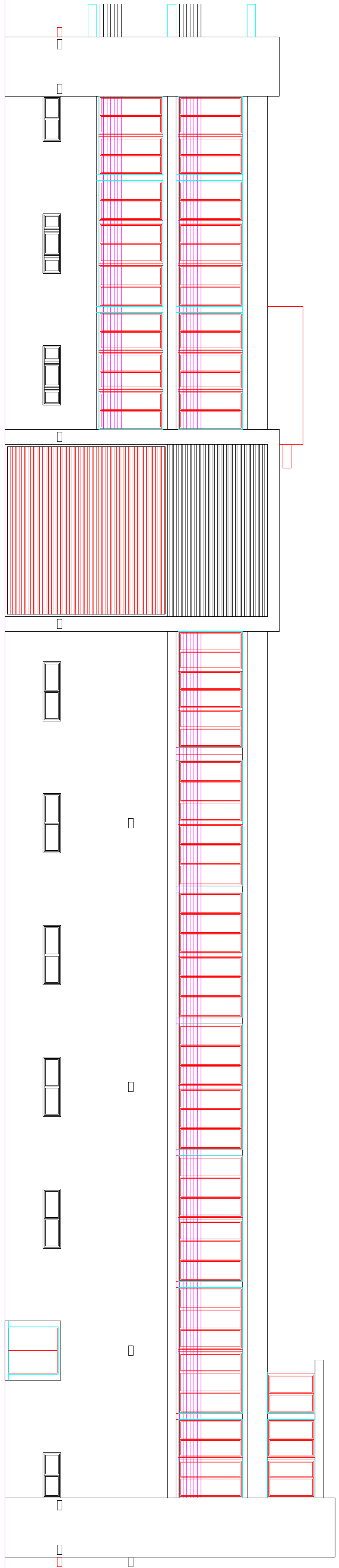

ALZADO C - C

Nº PROYECTO : 06/01/09

PROYECTO : **EJECUCION DE NAVES LOCALES COMERCIALES Y OFICINAS**

SITO EN CALLE MEXICO 20 T.M. GUADALAJARA

EDIFICIO 3 ALZADOS GENERALES

ESCALA : 1/100

FECHA : OCTUBRE 2006

Nº DE PLAN : 061-2

PROYECTO : JPM

AGENCIADO : JOSE CARLOS SANTIAGO RAMOS

SANTIAGO HUERGA & VILLALBA ARQUITECTOS
CALLE CALLES 1000, 1000
CALLE CALLES 1000, 1000
CALLE CALLES 1000, 1000
TEL. (949) 33 55 17
FAX (949) 33 55 17

