

Croquis del Inmueble

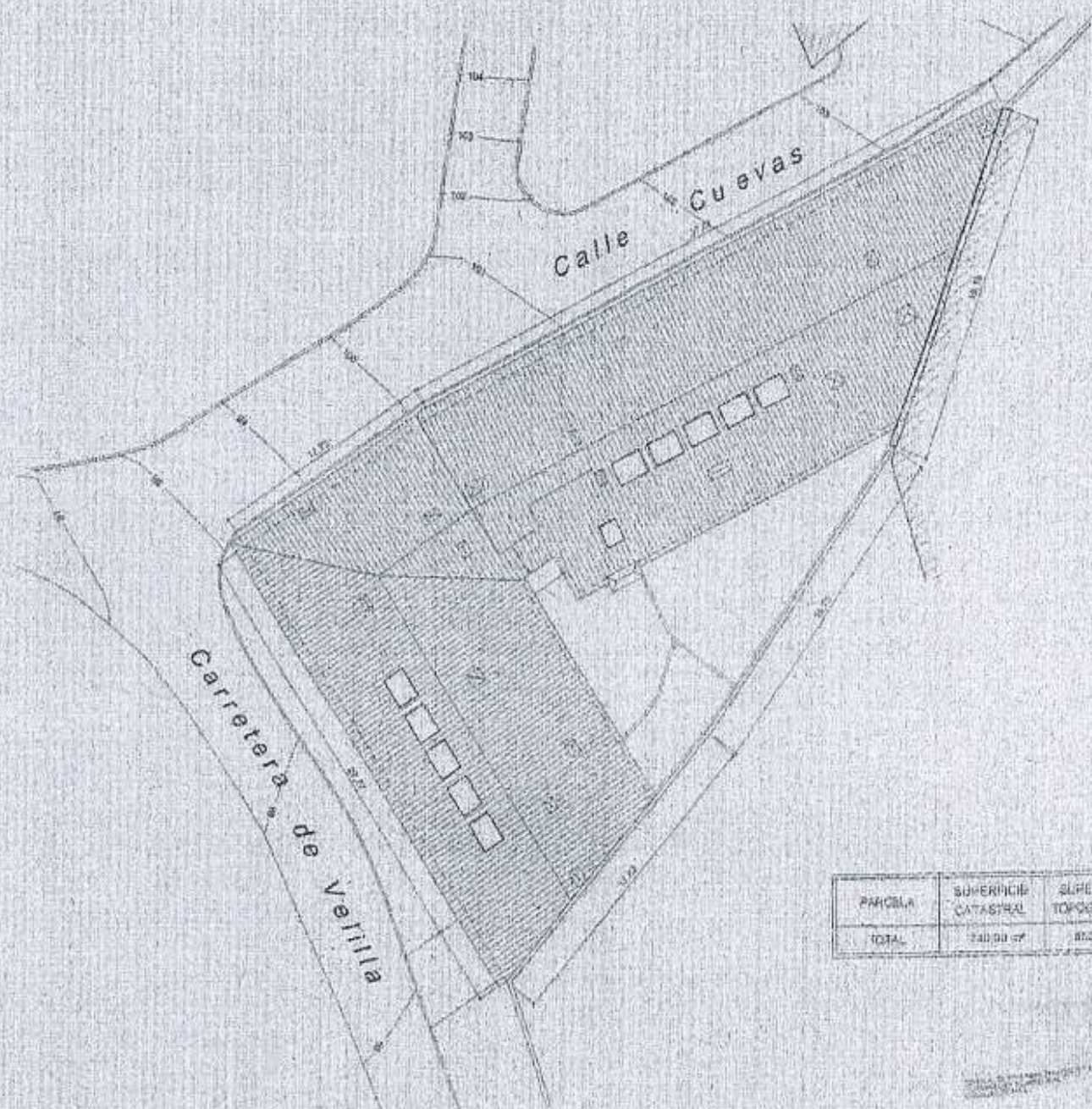

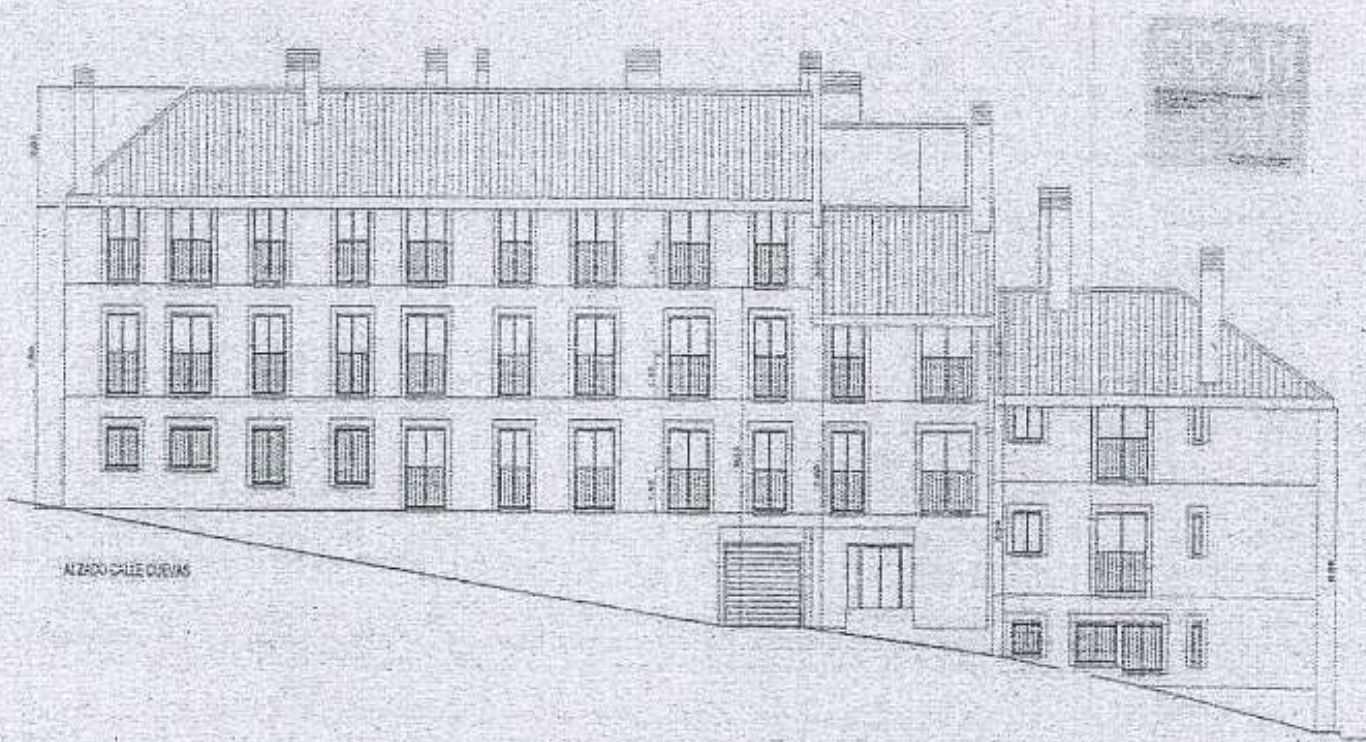

ALZADO CALLE CURVAS

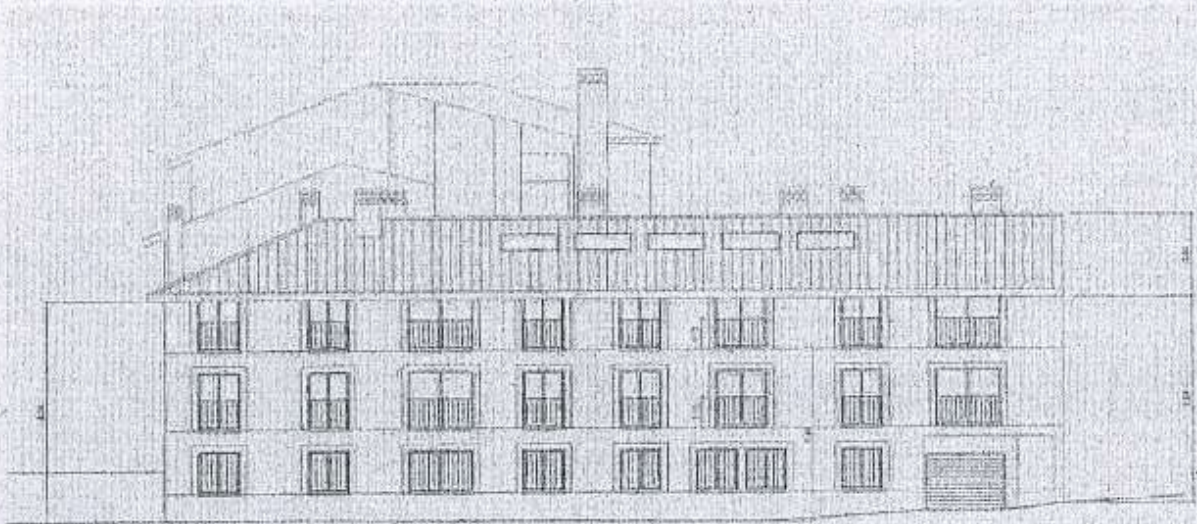

ALBADO ESTIA, VELLIA

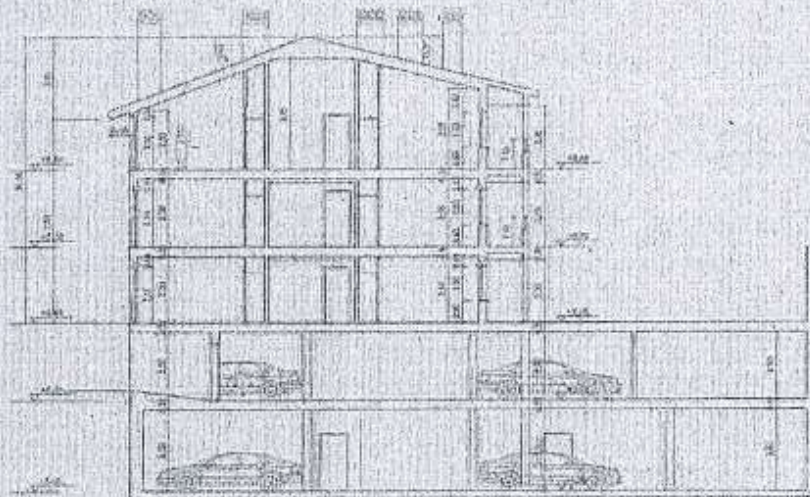

SECCIÓN P-P

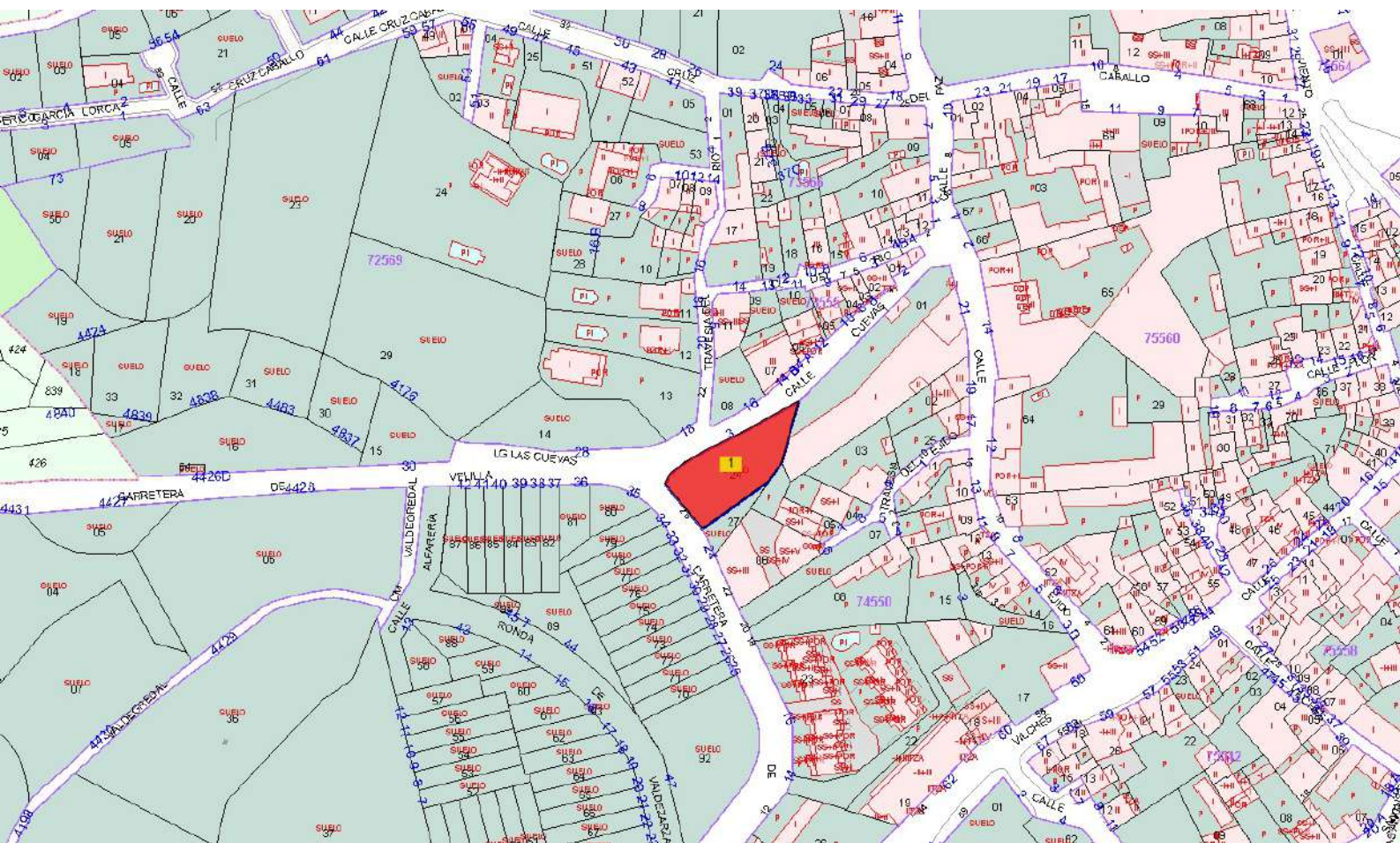



GOBIERNO DE ESPAÑA

VICEPRESIDENCIA PRIMERA DEL GOBIERNO

MINISTERIO DE HACIENDA

SECRETARÍA DE ESTADO DE HACIENDA

DIRECCIÓN GENERAL DEL CATASTRO

CONSULTA DESCRIPTIVA Y GRÁFICA DE DATOS CATASTRALES DE BIEN INMUEBLE

Referencia catastral: 7455024VK6675N0001IQ

DATOS DESCRIPTIVOS DEL INMUEBLE

Localización:

CL CUEVAS 3 Suelo
28510 CAMPO REAL [MADRID]

Clase: URBANO

Uso principal: Suelo sin edif.

Superficie construida:

Año construcción:

PARCELA

Superficie gráfica: 738 m²

Participación del inmueble: 100,00 %

Tipo:

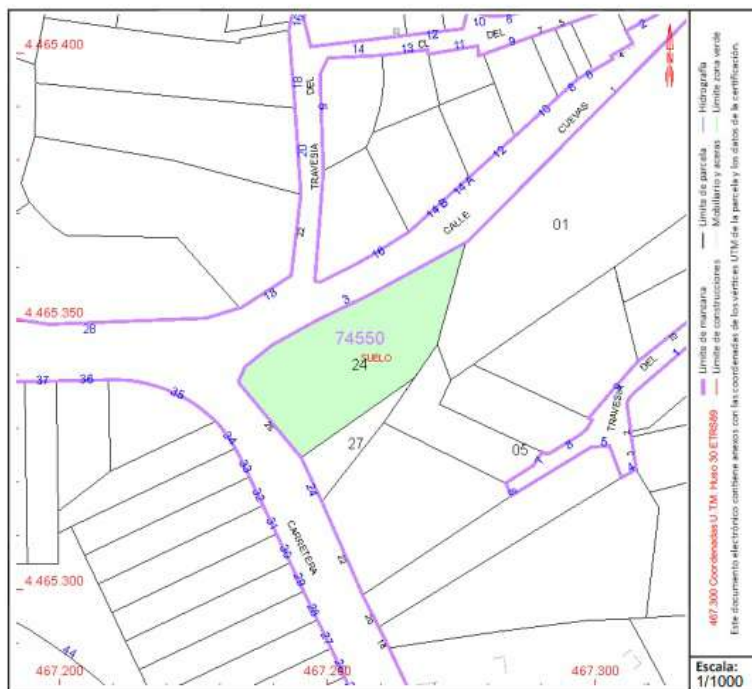

Este documento no es una certificación catastral, pero sus datos pueden ser verificados a través del "Acceso a datos catastrales no protegidos de la SEC"

Miércoles, 7 de Febrero de 2024

