

COTAS: PLANTA SÓTANO

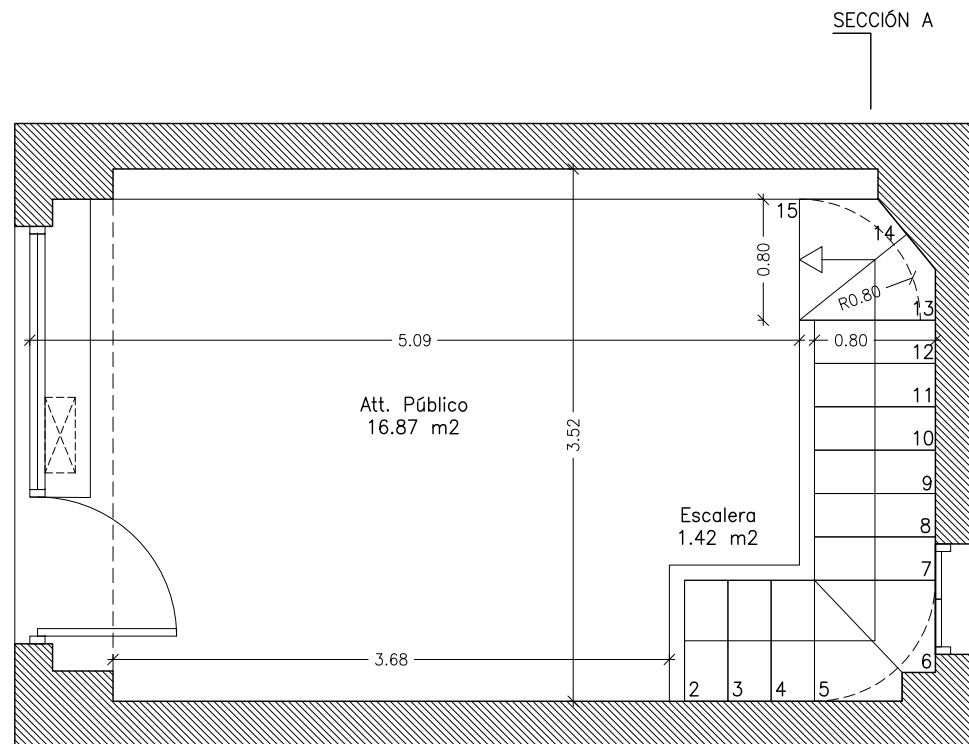

COTAS: PLANTA BAJA

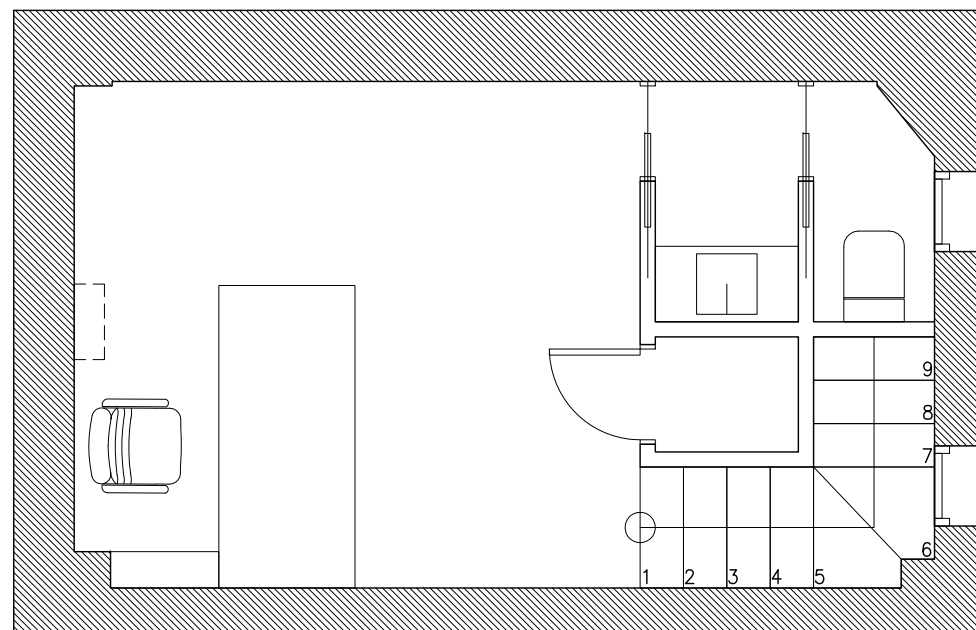

MOBILIARIO: PLANTA SÓTANO

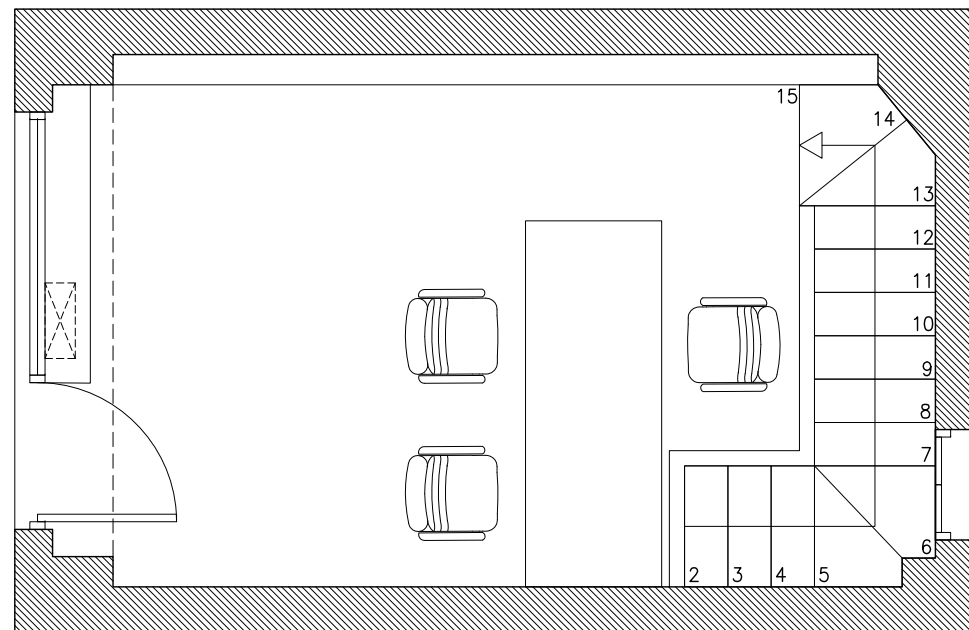

MOBILIARIO: PLANTA BAJA

CUADRO DE SUPERFICIES ÚTILES:

PLANTA SÓTANO:

Despacho	12.48m ²
Aseo	2.74m ²
Escalera	2.20m ²
Armario	0.72m ²

Subtotal P. Sótano: 18.14m²

PLANTA BAJA:

Att. Público	16.87m ²
Escalera	1.42m ²

Subtotal P. Baja: 18.29m²

TOTAL SUP. ÚTIL: 36.43m²

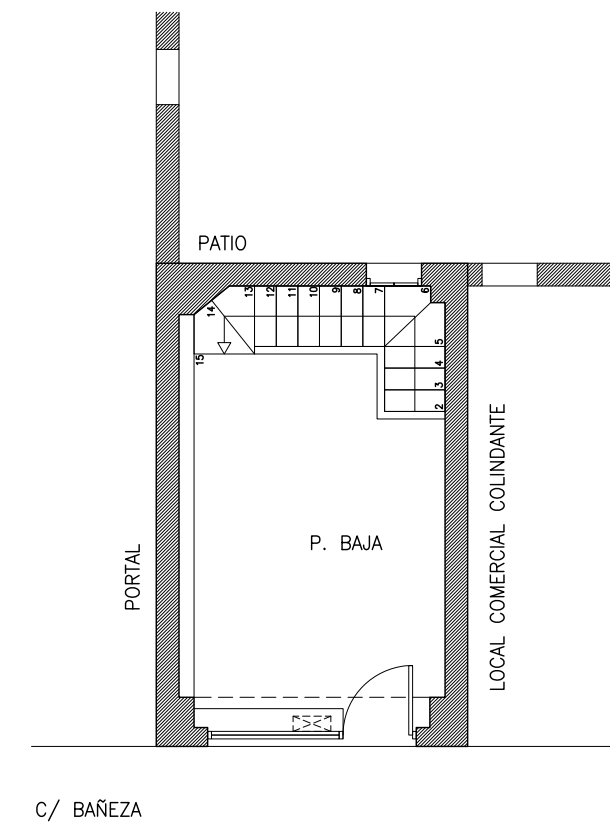

PROYECTO DE IMPLANTACIÓN DE ACTIVIDAD DE OFICINA
CON OBRAS DE ACONDICIONAMIENTO Y REESTRUCTURACIÓN PUNTUAL

EMPLAZAMIENTO				
Calle de La Bañeza, 6 28029 Madrid				
PROPIEDAD				
CÉSAR JAVIER RUEDA GONZÁLEZ				
PLANO				
ESTADO REFORMADO: GEOMETRÍA, COTAS, SUPERFICIES Y MOBILIARIO				
FECHA	CORRECCION	CLASE	NUMERACION	PLANO N°
octubre 2022		ER	01	05
escala				
1/50				
COD. PROYECTO 22_09 ARCHIVO PROYECTO LONG				

Tomás Blanco Cornejo
arquitecto

EL ARQUITECTO

LA PROPIEDAD