

COMPLEJO EL MOLINO, PELAYOS DE LA PRESA

TRABAJO
LEVANTAMIENTO TOPOGRÁFICO DE LAS PARCELAS RÚSTICAS
Y URBANAS DEL COMPLEJO EL MOLINO,
PELAYOS DE LA PRESA, MADRID.

LEYENDA

-  TORRE ELÉCTRICA
-  LÍNEA ELÉCTRICA
-  BORDILLO
-  LÍMITE ASFALTO
-  CAUCE ARROYO, ESCALERAS
-  CABEZA DE TALUD
-  PIE DE TALUD
-  ALERO EDIFICIO
-  LÍMITE PAVIMENTO, GRADAS
-  FACHADA EDIFICACIÓN
-  VALLA
-  MURO, PUENTE
-  ESCENARIO
-  LÍMITE PARCELA URBANA VISTA
-  LÍMITE PARCELA RÚSTICA VISTA

ESTUDIO SUPERFICIE

RÚSTICA:

TERRENO EXPROPIADO POR LA OBRA
DE LA CARRETERA:
298.63 m²

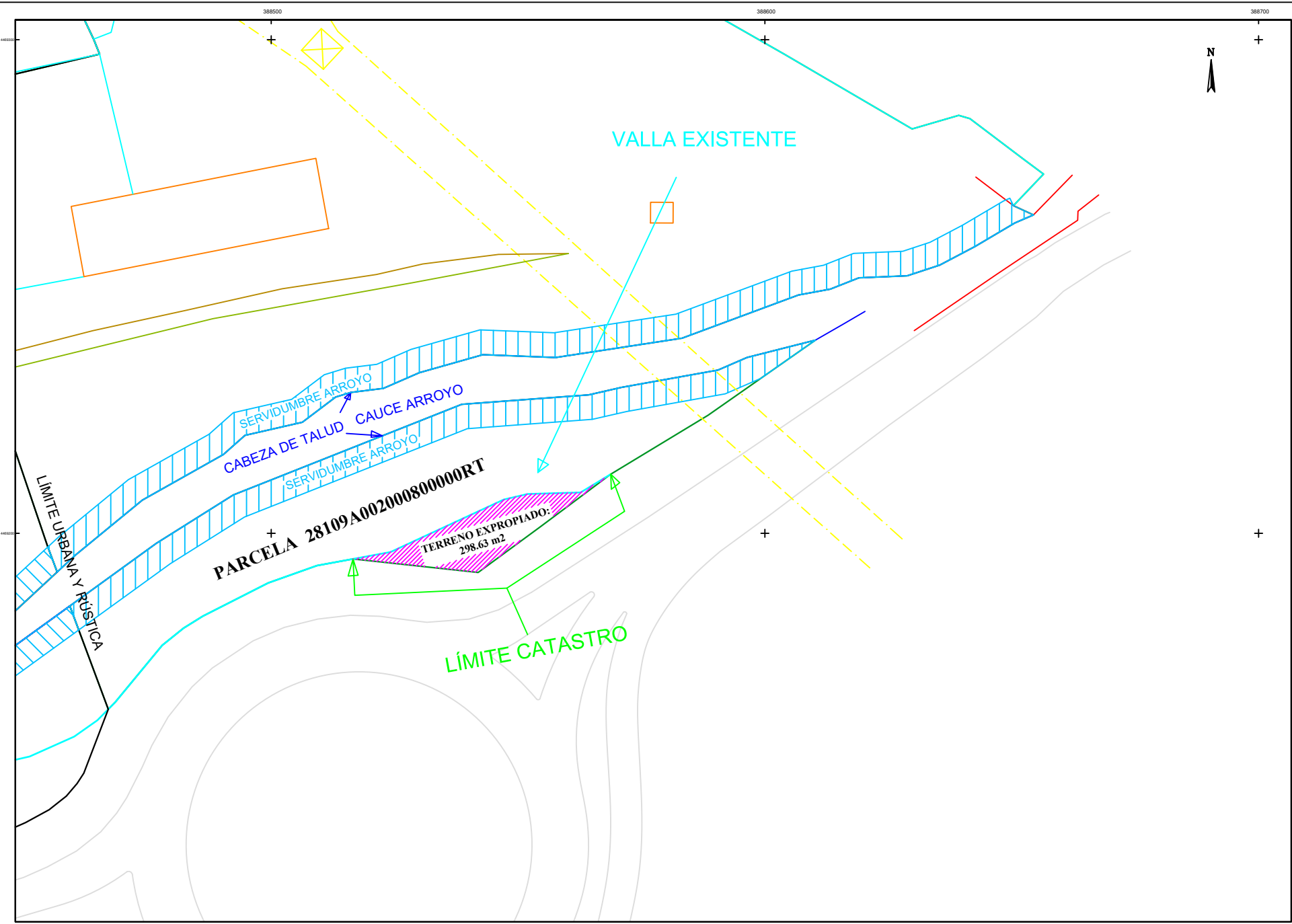

SISTEMA DE COORDENADAS

Sistema de coordenadas	ETRS89
Proyección	UTM

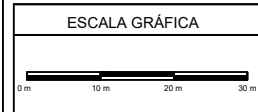

NOMBRE DEL DISEÑO		N.º DEL DISEÑO	
FECHA		FECHA	
ORGANIZACIÓN DE INGENIEROS TÉCNICOS EN TOPOGRAFIA		ORGANIZACIÓN	
REVISIÓN DE	PLANO	FECHA	CONTENIDO
	1 / 1		
TÍTULO			

El presente plano nº 1, tomo 10
tiene un área de 298.63 m²
de terreno expropiado.