

ALZADO PRINCIPAL e 1:75

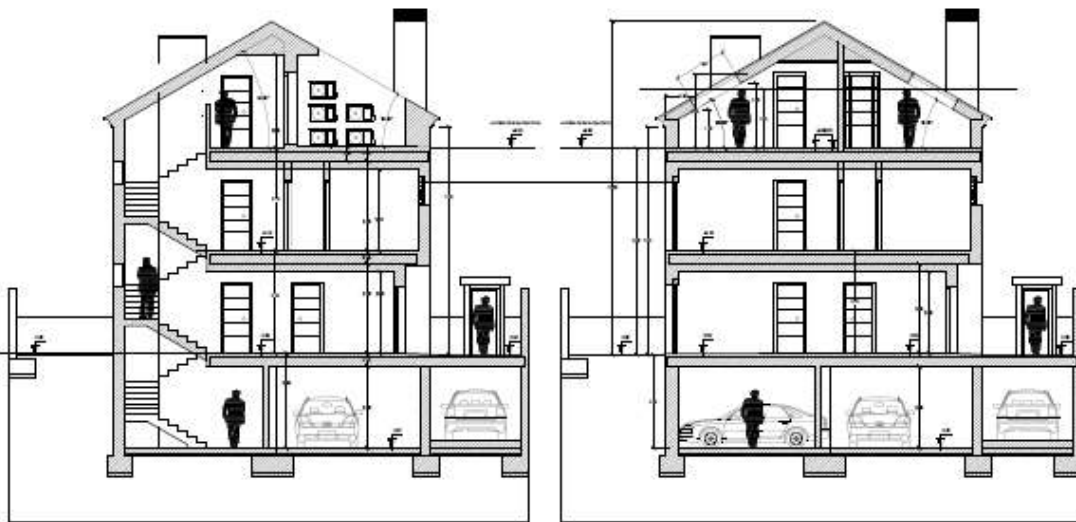

SECCION POR ESCALERA e 1:75

SECCION POR DESPACHO e 1:75



vista desde calle zulema



vista 3d del conjunto



vista desde calle olivar



vista 3d del conjunto

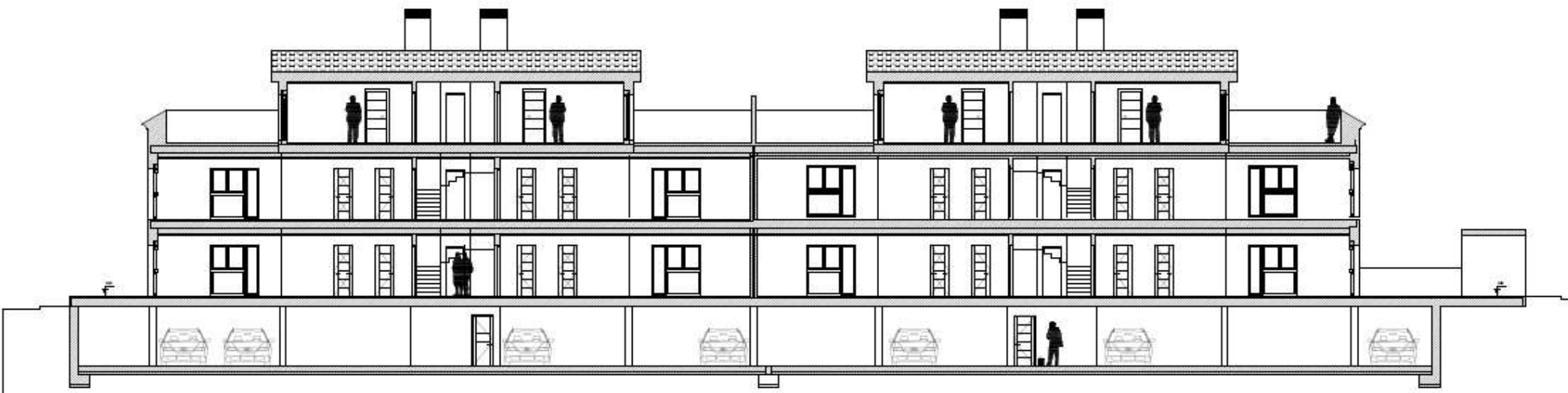
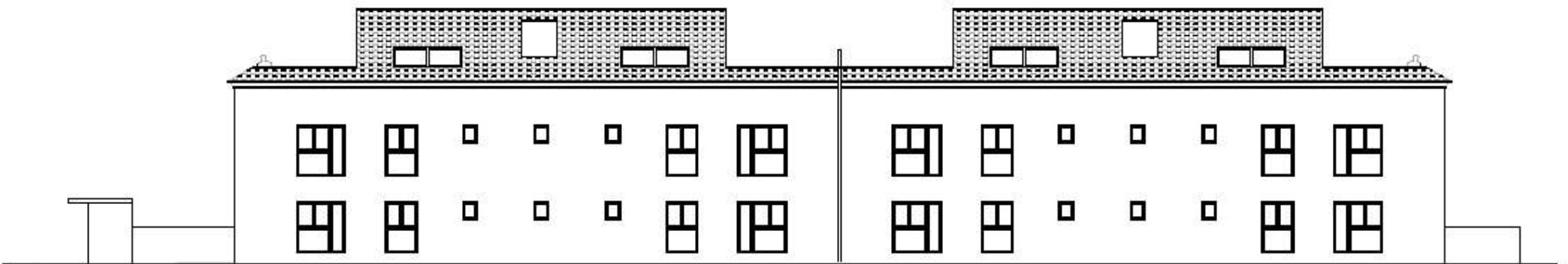

ARQUITECTURA
ALZACÓN SUPERIOR
SECCIÓN LONGITUDINAL

Escala 1/16
ARQ 07.a
PROYECTO: 2013-12
DISEÑO: 2014-02



PROYECTO BÁSICO: EDIFICIO
PARA DESPACHOS PROFESIONALES
CALLE DE BARRIO
CALLE DE BARRIO

era3arquitectura
PROYECTO Y DISEÑO DE INTERIORES
CALLE DE BARRIO
CALLE DE BARRIO

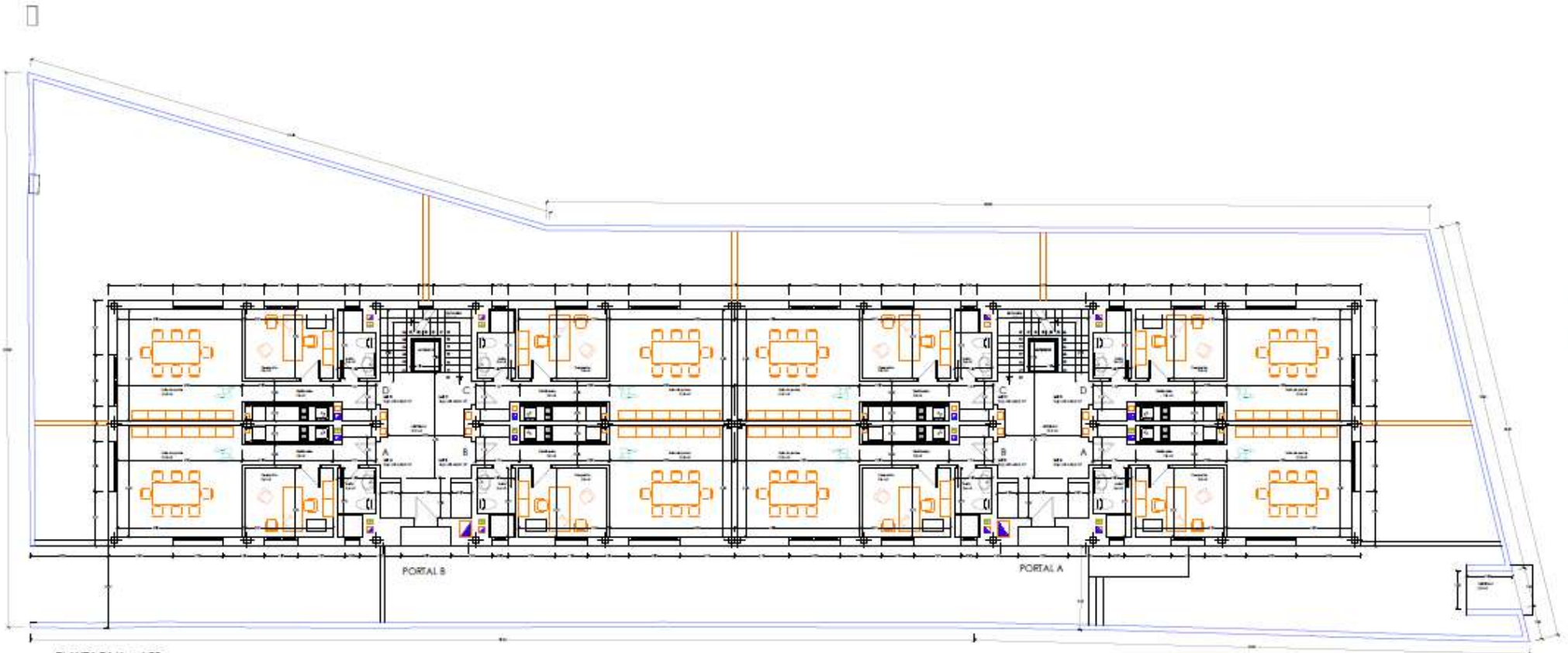
E3arq



PLANTA BAJA e 1:75

	eras3arquitectura <small>ESTUDIO DE ARQUITECTURA</small> <small>AV. LOS REYES 1000, SAN JUAN DE LOS RIOS, QUITO</small> <small>TEL: 00593 975 211 211</small>	PROYECTO BASICO - EDIFICIO PARA DISPA CHOS PROFESIONALES CALLE TUMBANA 174 AVALANQUE (AVANQUE)	Escala: 1:75 ARQ 02 <small>Revisado: 27/03/24</small> <small>Dibujado: 08/03/24</small>	ARQUITECTURA PLANTA BAJA COTAS	
	<small>© 2024 E3arqu. Todos los derechos reservados.</small>				

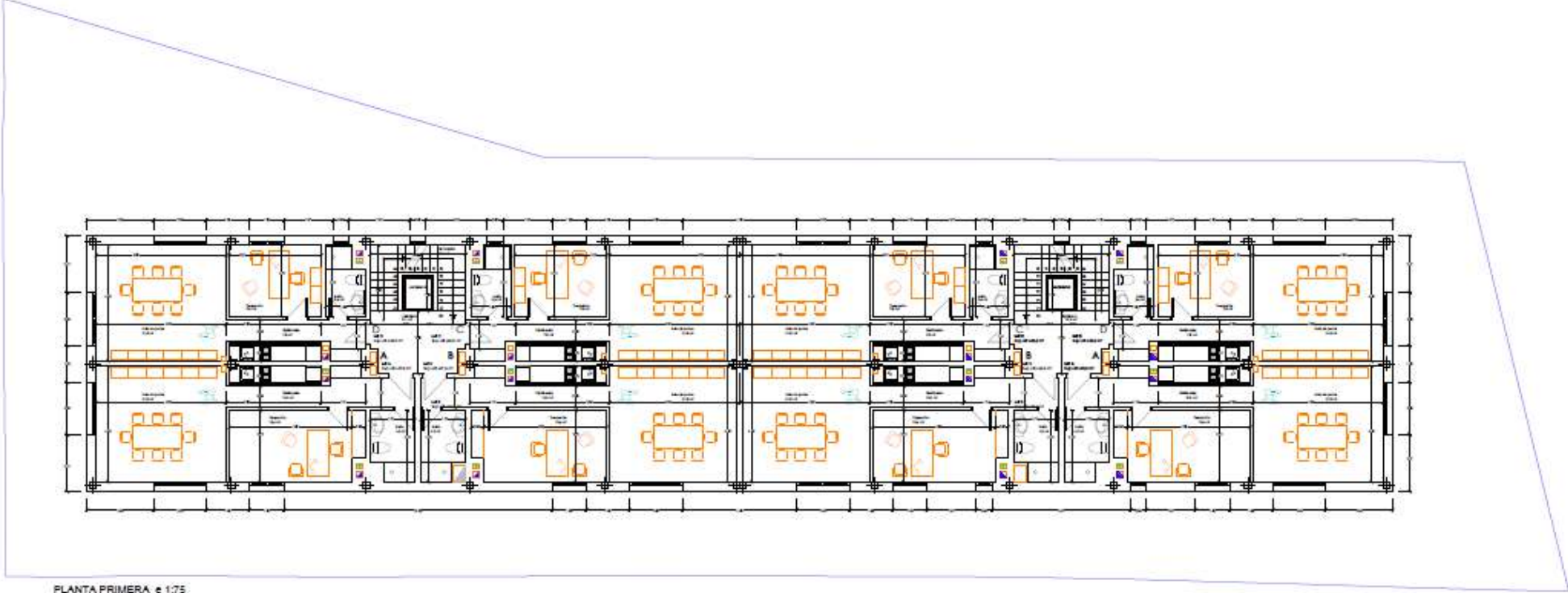

PLANTA PRIMERA e 1:75



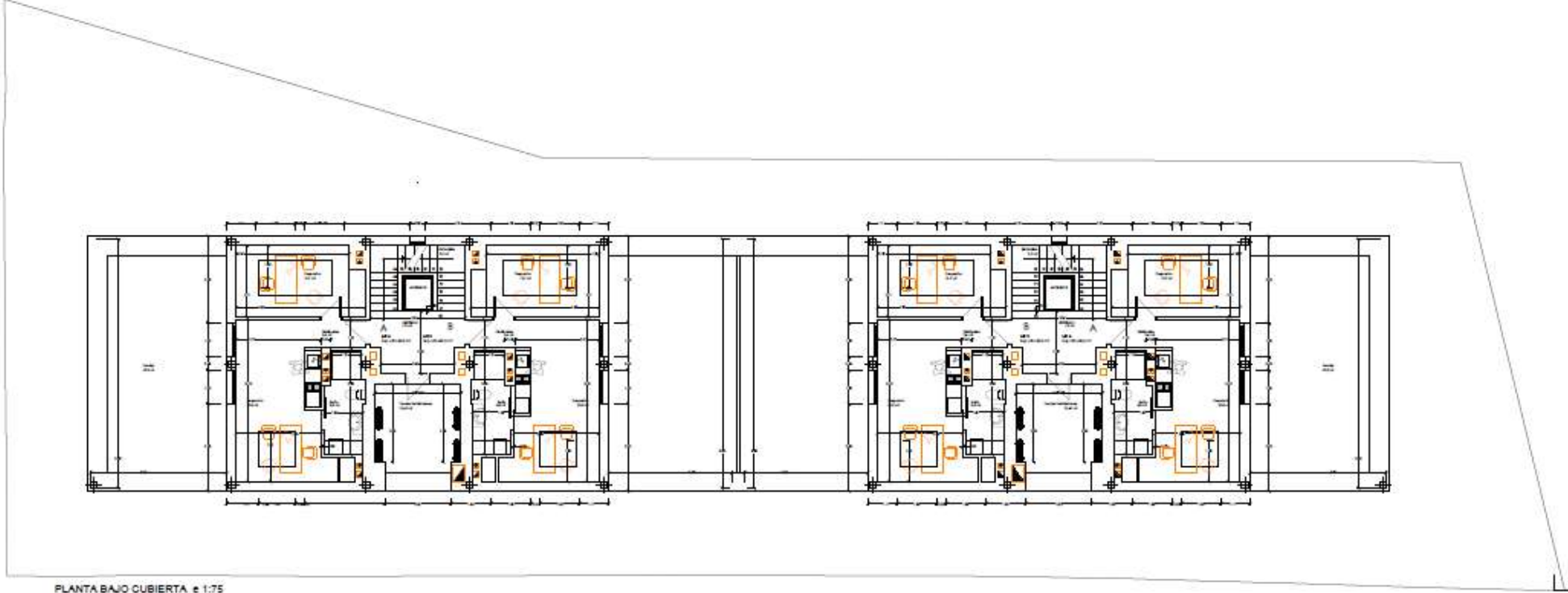

PLANTA BAJO CUBIERTA e 1:75



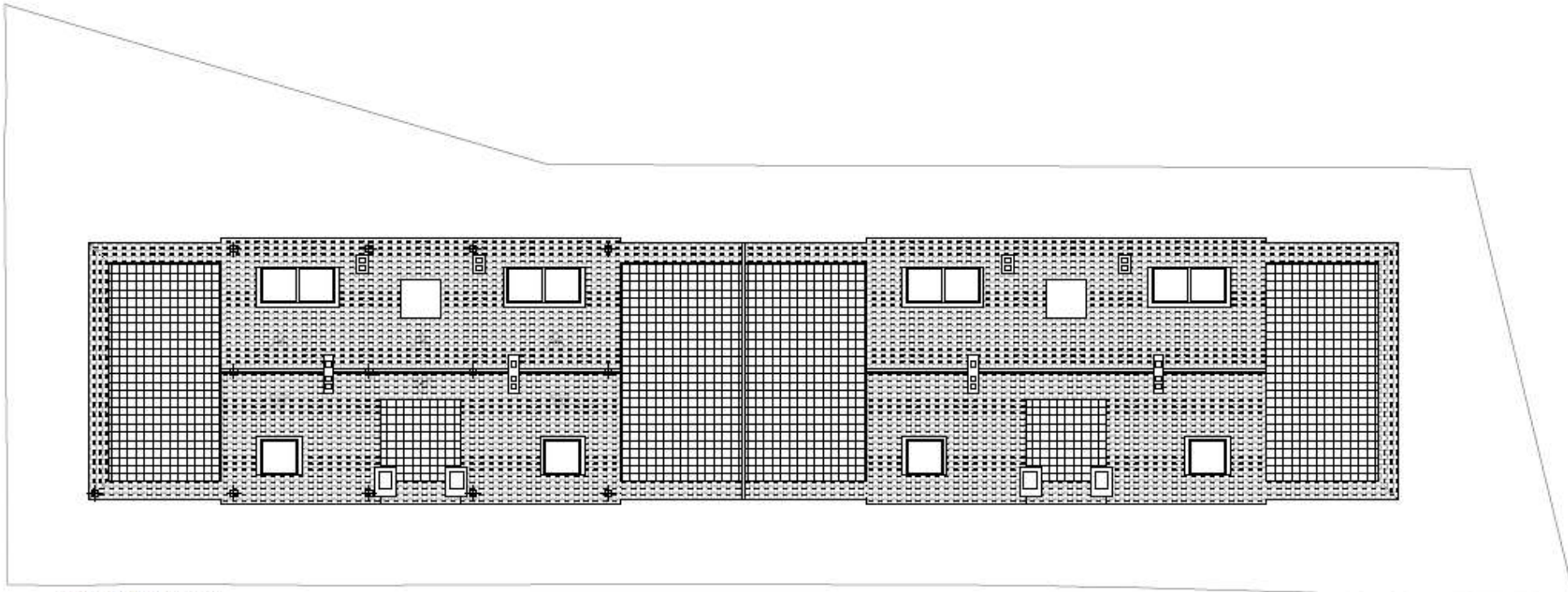

PLANTA DE CUBIERTAS e 1:75