

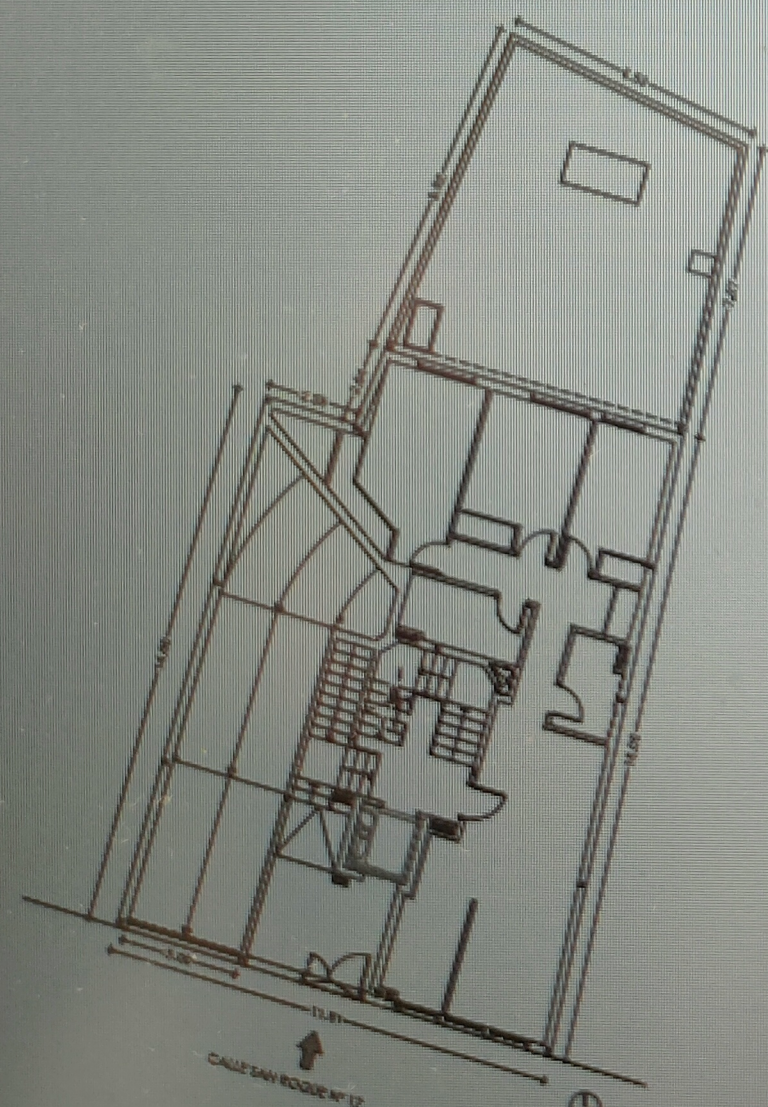

EMPLAZAMIENTO a: 1/500



CALLE SAN PEDRO N° 17

SECCIÓN a: 1/100

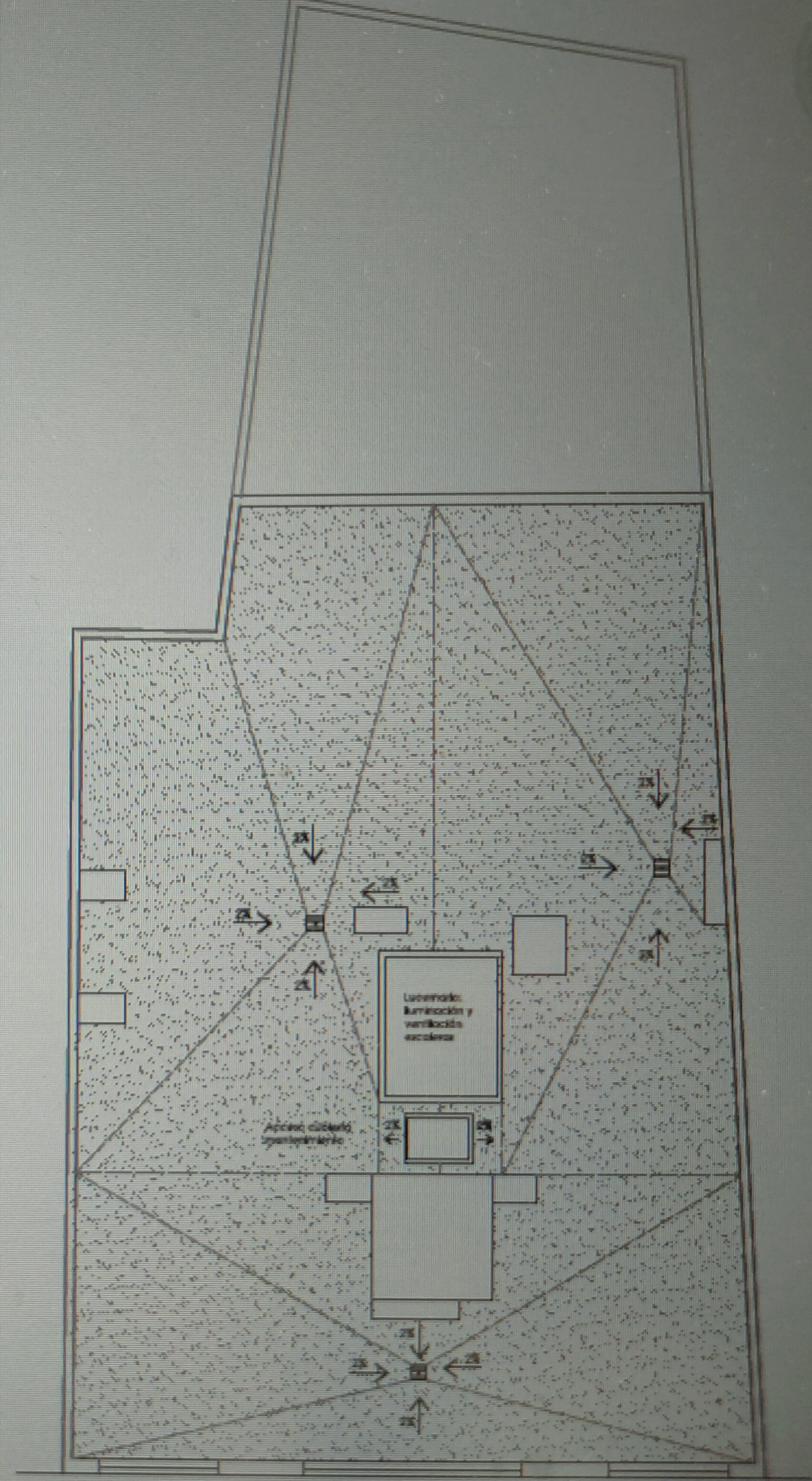

PLANTA DE CUBIERTAS a: 1/50

Proyecto: Plan de urbanización de CINCO VIVIENDAS DE BLOQUE, GARAJE Y TRASTEROS Promotor: C. Unidad Urbana Pichincha Escala: (1) San Antonio 17, Pichincha (CANTÓN)	ESTACIONES Y EMPLAZAMIENTO PLANO DE UNO DE LOS VIVIENDAS PROMUR
--	--