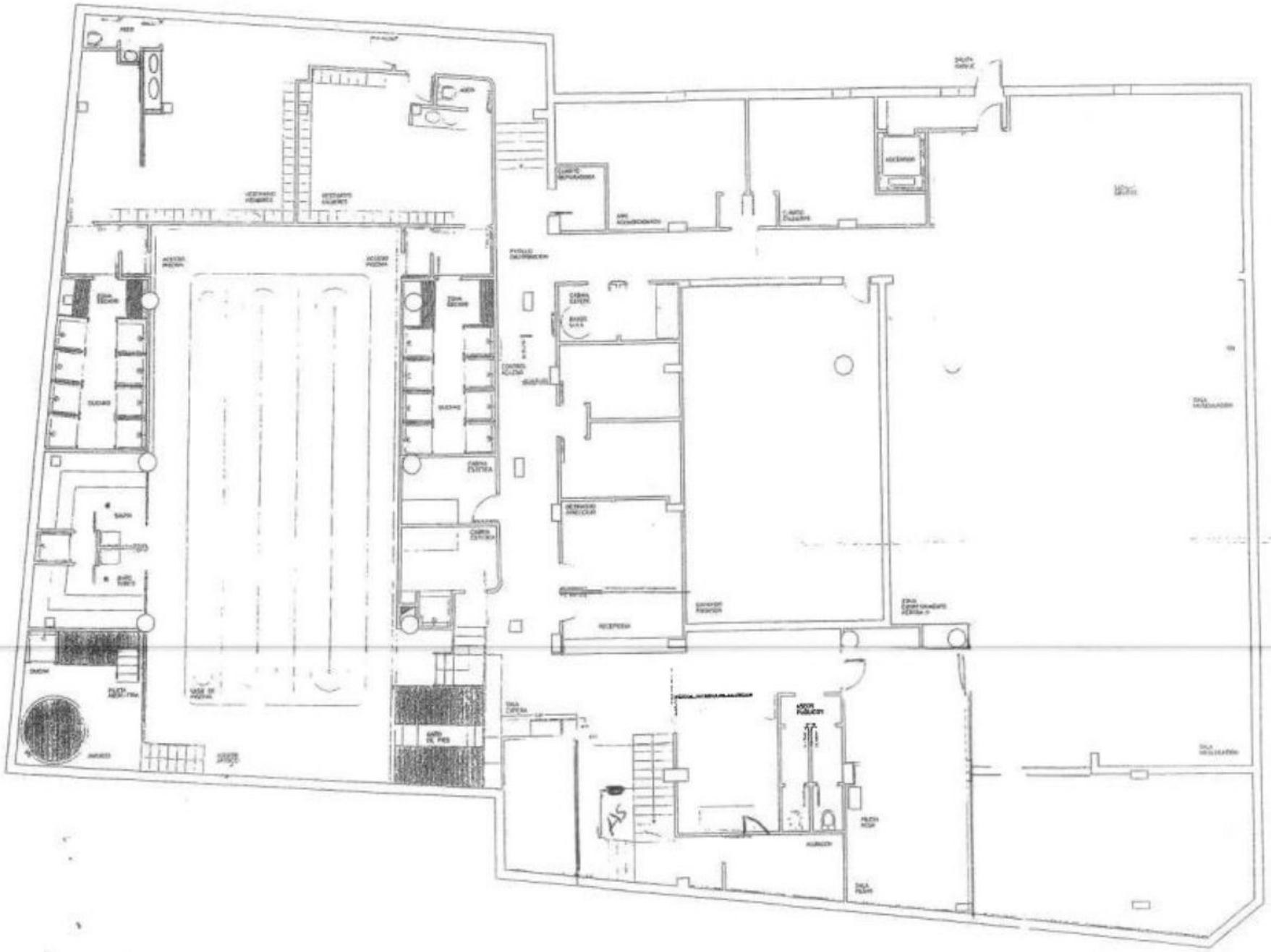

PROYECTO DE REHABILITACION Y REFORMA INTERIOR PARA EL ENVASADO MULADHARA

CALLE SIN NOMBRE Nº 11 MULADHARA

AYUNTAMIENTO DE MULADHARA
JUNTA MUNICIPAL

ESTADO ACTUAL (USOS)		A	02
1/100			

LOS ARQUITECTOS

LA PROPIEDAD