



GOBIERNO DE ESPAÑA

VICEPRESIDENCIA CUARTA DEL GOBIERNO

MINISTERIO DE HACIENDA Y FUNCIÓN PÚBLICA

SECRETARÍA DE ESTADO DE HACIENDA

DIRECCIÓN GENERAL DEL CATASTRO

# CONSULTA DESCRIPTIVA Y GRÁFICA DE DATOS CATASTRALES DE BIEN INMUEBLE

Referencia catastral: 9418703VK4719G000100

## DATOS DESCRIPTIVOS DEL INMUEBLE

### Localización:

CL DEHESA VIEJA 12 Suelo PARC 9A APR19-04  
28052 MADRID (MADRID)

Clase: URBANO

Uso principal: Suelo sin edif.

Superficie construida:

Año construcción:

## PARCELA

Superficie gráfica: 1.889 m<sup>2</sup>

Participación del inmueble: 100,00 %

Tipo:

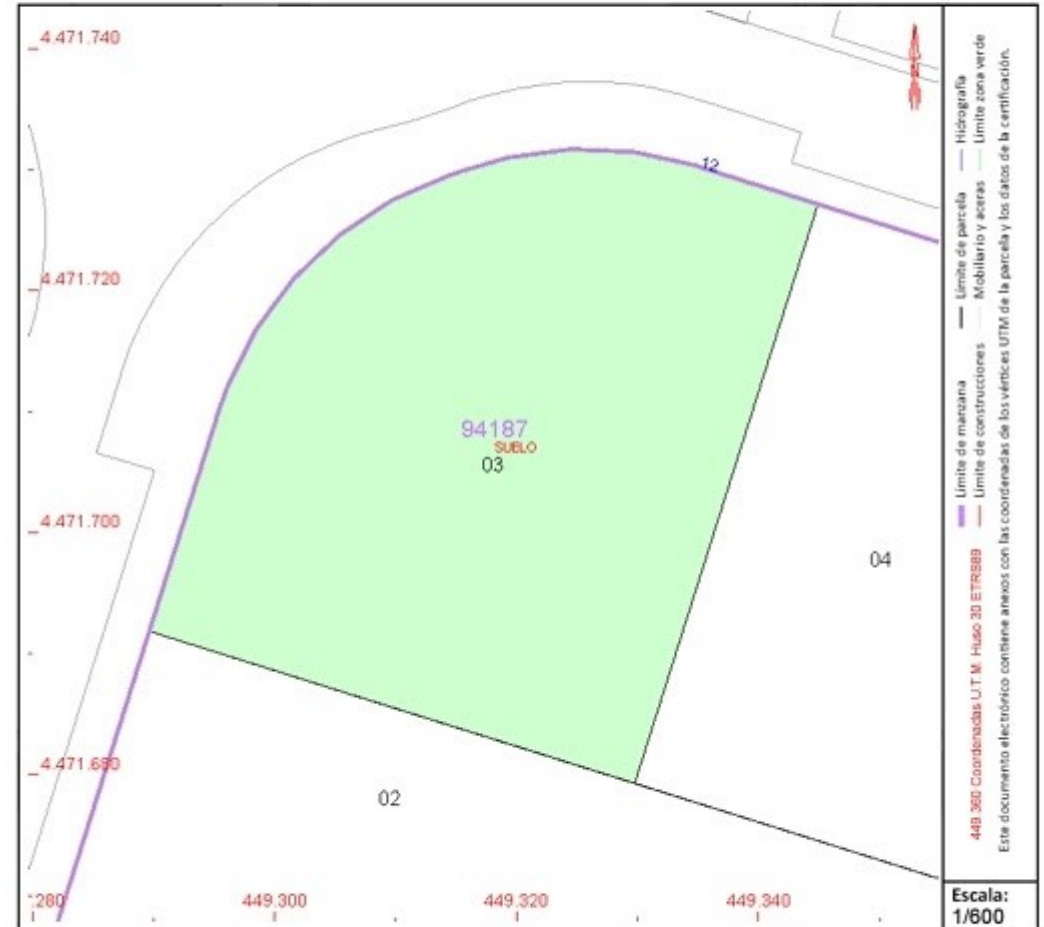

Este documento no es una certificación catastral, pero sus datos pueden ser verificados a través del "Acceso a datos catastrales no protegidos de la SEC"