

E-5  
A-4  
Km  
28

Calle Cádiz

Av. de Andalucía

44

Calle Francia

Calle Benelux

Calle Bélgica

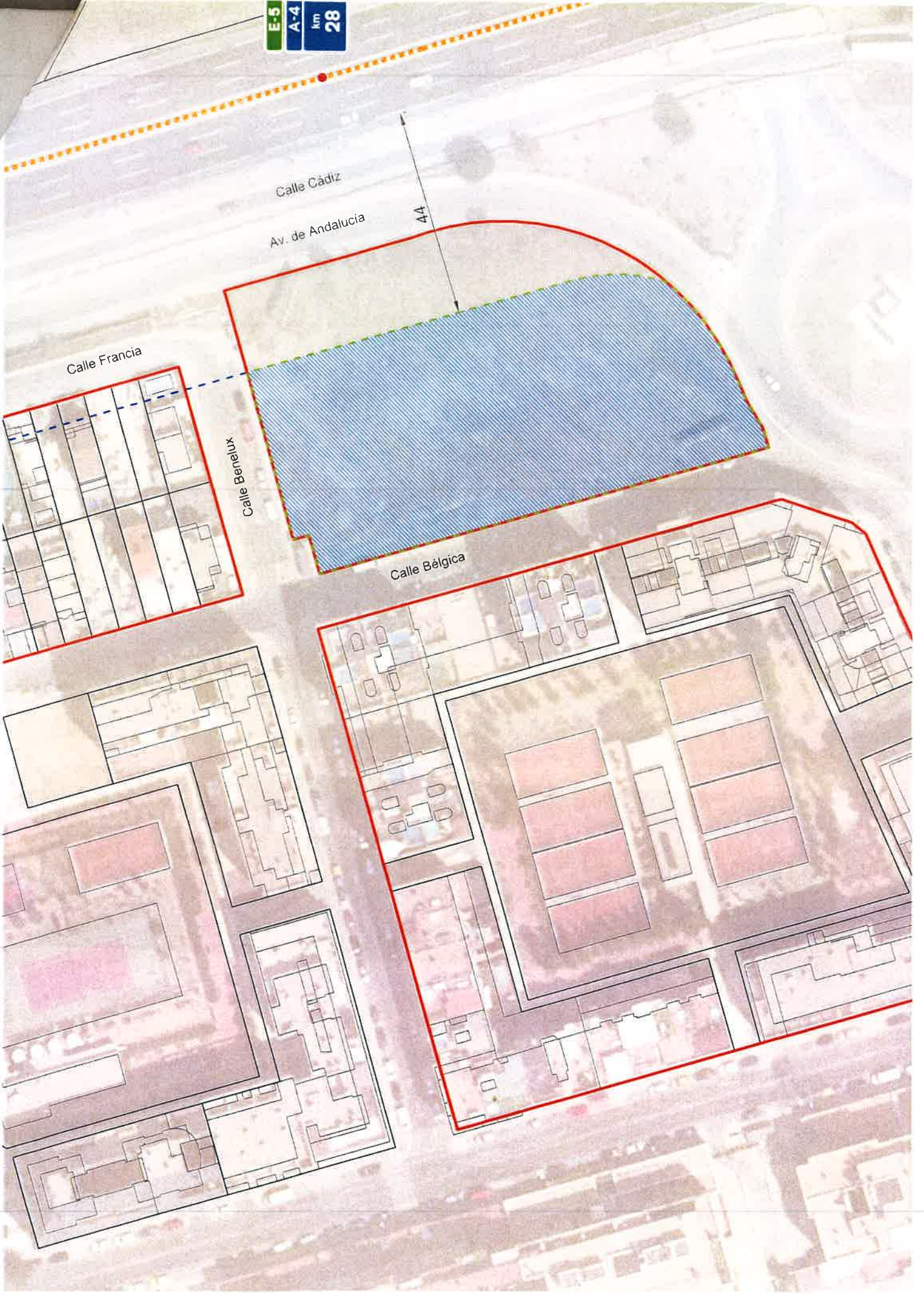



- Ámbito de la parcela
- - - Prolongación de la línea de edificación existente
- ▨ Área de movimiento de la edificación
- - - Línea de edificación propuesta

## 6. CONCLUSIÓN.

Estimándola adecuada y suficientemente justificada, se realiza la presente propuesta de Delimitación del Tramo Urbano y el establecimiento de una nueva Línea Límite de Edificación en la parcela situada junto a la Autovía A-4, P.K. 28, sentido creciente, en el término municipal de Valdemoro, de acuerdo al presente Estudio y a los efectos exclusivos de la protección viaria de la carretera.

Madrid, a 7 de abril de 2021.



Raúl Gil Jimeno

**RAUL GIL  
JIMENO**

Firmado digitalmente por  
RAUL GIL JIMENO  
Fecha: 2021.04.08  
11:08:14 +02'00'

Luis García Albina

**GARCIA ALBINA  
LUIS MARIA -  
01107519T**

Firmado digitalmente  
por GARCIA ALBINA LUIS  
MARIA - 01107519T  
Fecha: 2021.04.08  
11:08:46 +02'00'